

인천시민대학 시민라이프칼리지

Citizen Life College Program Book

2025학년도 1학기

교육 프로그램 안내



(재)인천인재평생교육진흥원



시민라이프칼리지
인천 시민 대학

시민이 행복한 세계 초일류 도시

인천시민대학 ‘시민라이프칼리지’

“시민이 행복한 세계 초일류 도시” 인천은

시민들에게 수동적인 배움을 넘어

스스로 생각하고 창의적으로 미래를 설계할 수 있는

역동적인 도시를 추구합니다.

인천인재평생교육진흥원이 대학, 군·구, 교육청 등과

함께 추진하고 있는 시민라이프칼리지는 철학·예술·언어·창업·미래기술·다문화·

생활·건강, 인천의 역사와 문화는 물론 현대 사회의 흐름을 이해하면서 미래를 대비할 수 있는

수준 높은 평생학습 기회를 제공하고 있습니다.

더 다양하고 실용적인 학습 기회를 제공할 수 있도록

시민들의 의견을 반영하고, 시민대학 과정에 대한 평가를 통해 프로그램 개선을

꾸준히 추진하겠습니다.

또한 평생교육에서 소외되는 계층이나 지역이 없도록 최선의 노력을 다하겠습니다.

시민라이프칼리지에 오셔서 변화의 방향을 읽으시고 학습의 즐거움을 통한 삶의 행복을

누리시기 바랍니다.

감사합니다.

인천인재평생교육진흥원장

CONTENTS

01 인천시민대학 시민라이프칼리지란?

인천시민대학 시민라이프칼리지 소개	06
캠퍼스 맵	07
캠퍼스 안내	08
학습자 특전	09
명예시민학위제 소개	10
1학기 수강 안내	12
1학기 수강 신청 방법	13

02 본부캠퍼스

본부캠퍼스 공통과정	16
본부캠퍼스 석·박사 전공필수과정	17
명예시민석·박사 과정	18
본부캠퍼스 특별과정	19

03 대학캠퍼스

경인여대캠퍼스	22
유타대아시아캠퍼스	24
인하대캠퍼스	26
재능대캠퍼스	28
청운대캠퍼스	30
한국뉴욕주립대캠퍼스	32
한국조지메이슨대캠퍼스	34
가천대캠퍼스	36
경인교대캠퍼스	38
인천대캠퍼스	40

04 인천시교육청평생학습관캠퍼스

45

05 군구캠퍼스

동구캠퍼스	48
미추홀구캠퍼스	49
부평구캠퍼스	50
계양구캠퍼스	51
서구캠퍼스	52

06 인천시민대학 시민라이프칼리지 동문회

53

01

1학기
교육안내

인천시민대학 시민라이프칼리지

인천시민대학 시민라이프칼리지 소개

캠퍼스 맵

캠퍼스 안내

학습자 특전

명예시민학위제 소개

1학기 수강 안내

1학기 수강 신청 방법

인천시민대학
시민라이프칼리지

Citizen Life College

국내 최초, 최대 규모 평생 교육 플랫폼 인천시민대학 시민라이프칼리지

“인천 도시 곳곳이 배움의 장소가 됩니다”

인천시민대학 시민라이프칼리지는 시민 맞춤형 평생학습 교육을 제공하는 국내 최초, 최대 규모의 인천광역시 대표 평생교육 체계입니다. 인천 유수의 대학과 군·구, 교육청과 함께 문화·세대·디지털·장소 격차를 해소해 양질의 평생학습 콘텐츠를 제공하고 있습니다.

교육목표

- 인천 시민의 시민성 향상을 위한 학습 문화 조성
- 인천 시민의 개인적, 공동체적 행복 추구를 위한 학습 지원 제공
- 인천 지역사회 발전을 위해 참여·실천하는 미래지향적 시민 양성

특성화 전략

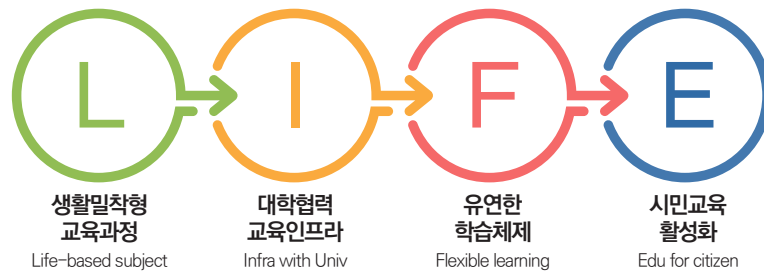

캠퍼스 운영

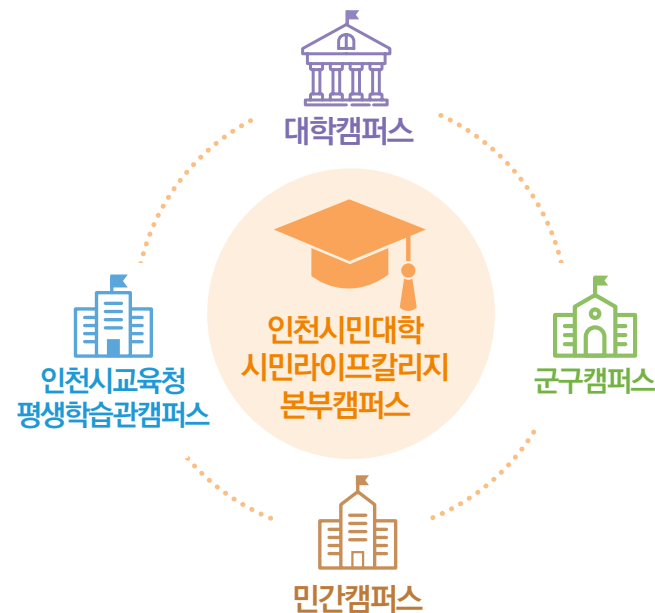

인천시민대학 캠퍼스 맵

본부캠퍼스
(진흥원)

대학캠퍼스
(10개 대학)

인천시교육청
평생학습관캠퍼스

군구캠퍼스
(5개 자치구)

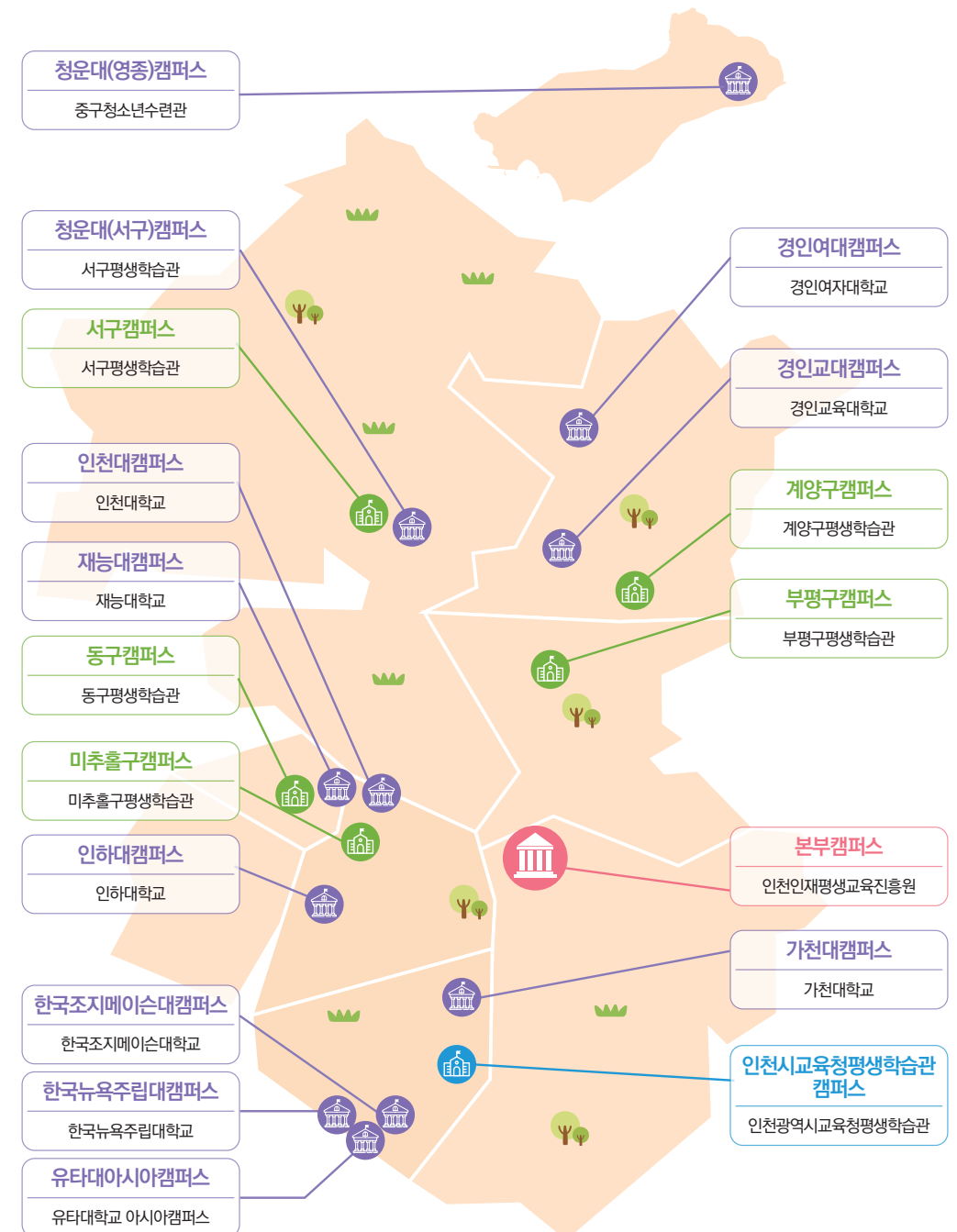

인천시민대학 캠퍼스 안내

구분	캠퍼스명	기관명	전화번호
본부캠퍼스	본부캠퍼스	인천인재평생교육진흥원	032-722-7238
대학캠퍼스	경인여대캠퍼스	경인여자대학교	032-540-0204
	유타대아시아캠퍼스	유타대학교 아시아캠퍼스	032-626-6902
	인하대캠퍼스	인하대학교	032-860-8296
	재능대캠퍼스	재능대학교	032-890-7036, 7038
	청운대캠퍼스	청운대학교	032-770-8311
	한국뉴욕주립대캠퍼스	한국뉴욕주립대학교	032-626-1182
	한국조지메이슨대캠퍼스	한국조지메이슨대학교	032-626-5074
	가천대캠퍼스	가천대학교	032-820-4113
	경인교대캠퍼스	경인교육대학교	032-540-1157
	인천대캠퍼스	인천대학교	032-835-9566
인천시교육청평생학습관캠퍼스	인천시교육청평생학습관캠퍼스	인천광역시교육청평생학습관	032-899-1523
군구캠퍼스	동구캠퍼스	동구평생학습관	032-770-6823 032-772-1070
	미추홀구캠퍼스	미추홀구평생학습관	032-728-6548
	부평구캠퍼스	부평구평생학습관	032-509-6436
	계양구캠퍼스	계양구평생학습관	032-450-4929
	서구캠퍼스	서구평생학습관	032-560-5910

배움의 즐거움이 펼쳐지는 시민라이프칼리지 학습자 특전

수업료 무료 전 캠퍼스 강좌 무료 ※교구비, 재료비 별도 	전문가의 우수강의 검증된 전문가의 소수정예 밀착강의 	대학교 캠퍼스 시설 이용 도서관, 수영장 등 캠퍼스 내 시설 이용 가능
명예 시민 학위 수여 인천시·교육청·대학교 시군구가 인정하는 명예 시민 학위 제공 	전국 최대 규모의 시민대학 캠퍼스 시민라이프칼리지 	우수학습자 표창 우수학습자 포상기회 제공
유명강사 강연 및 행사 초청 지역 연계를 통한 강연 및 행사 개최 	시민 맞춤형 교육 제공 전 시민대상 맞춤형 교육 제공 	학습시간 인정 타교육기관의 학습시간 인정

* 본 특전 중 일부는 캠퍼스 별로 상이할 수 있습니다.

배움의 열매를 맺는 명예시민학위제

인천시민대학 시민라이프칼리지에서는 학위 취득에 필요한 요건을 달성한 학생들에게 인천시가 수여하는 명예시민 학위제도를 운영하고 있습니다. 인천시민이라면 누구나 자유롭게 수강할 수 있으며 학사, 석사, 박사 과정으로 이루어져 있습니다.

※명예시민학위제는 고등교육기관의 공인된 학위와 무관합니다.

명예시민학위제도

구분	명예시민학사	명예시민석사	명예시민박사
자격요건	인천시민대학 학습자	인천시민대학 학사 취득자 중 논문제출 및 심사 통과자	인천시민대학 석사 취득자 중 논문제출 및 심사 통과자
이수시간	100시간	150시간	200시간
이수기준	• 공통/선택/심화, 과정연계 100시간 이상 ※ 공통과정 3시간 이상(필수)	공통/선택/심화, 과정연계 120시간 이상	
		• 전공세미나 20시간 • 현장실천활동 10시간	• 전공세미나 30시간 • 현장실천활동 50시간

취득과정



신청방법

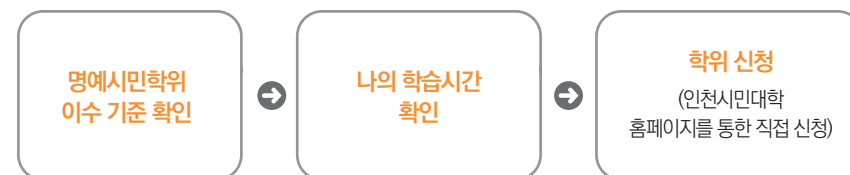

+ 과정 연계 제도

인천시민대학 시민라이프칼리지 캠퍼스 교육과정 이외에도 인천 내 평생교육기관에서 이수한 교육시간 일부를 인정하는 연계 제도입니다.

과정연계 인정요건

- 인정 기간: 당해연도 이수한 평생교육 프로그램
※ 2025년 1월 1일 이후부터 과정연계 신청 마감일까지 발급된 수료증(이수증)만 신청가능
- 인정 시간: 최대 40% 인정
(학사) 100시간 중 과정연계 최대 40시간 반영
(석사) 150시간 중 과정연계 최대 60시간 반영
(박사) 200시간 중 과정연계 최대 80시간 반영
※인천시민대학 시민라이프칼리지 캠퍼스 공통·선택·심화과정 학습시간을 우선으로 반영
※과정연계는 수료시기 순으로 반영, 잔여시간은 석사/박사 학위 신청 시 반영

인정 기관

기관명	내용	비고
인천e배움캠퍼스	직업·진로 /자격증 교육과정	www.incheon.hunet.co.kr
(재)인천인재평생교육진흥원 및 협약기관	평생교육기관 및 진흥원 협약기관 교육과정	인천광역시청, 인천시 군·구 등

※ (재)인천인재평생교육진흥원에서 인정한 기관에 한해서만 인정됩니다. 자세한 사항은 인천시민대학 홈페이지(https://lms-itle.or.kr)에서 확인하세요.

신청방법



2025년 1학기 수강 안내

2025년 1학기 학사일정

학사일정	내용
3월 17일(월) ~ 3월 28일(금)	1학기 수강신청 및 정정기간 (인천시민 또는 인천생활권자 누구나)
3월 24일(월) ~ 3월 28일(금)	릴레이 개강식(입학식) 주간
3월 31일(월)	1학기 개강일

책임감 있는 학습문화 형성을 위한 노쇼 학습자관리시스템

책임감 있는 학습문화 형성을 위해 도입한 시스템으로 인천시민대학 교육 프로그램 수강 신청 후 수강 취소 및 사전연락 없이 수업에 불참(노쇼)할 경우 추후 인천시민대학 프로그램 참여에 제한이 될 수 있습니다.

적용대상 노쇼정의 적용기준 적용내용

인천시민대학 시민라이프칼리지 전체 캠퍼스 수강생
수강신청 후 교육과정에 한 번도 참여하지 않은 수강생
교육과정 종료 시점에 학습자관리시스템(LMS)에 노쇼 수강생 자동 반영
학기별 '노쇼 이력' 확정 후 다음 학기 반영

⚠ 경고 알림: 노쇼 1~2회

💡 수강신청 제한: 노쇼 3회 이상

적용과정

※학기 기준으로 시스템 적용

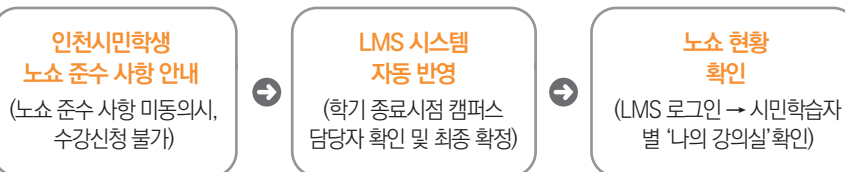

+ 노쇼 사항 확인하세요!

- 25년 1학기 1~2회 노쇼 학생 → 25년 2학기 수강신청 가능
- 25년 1학기 3회 이상 노쇼 학생 → 25년 2학기 수강제한(26년 1학기 수강 신청 가능)

2025년 1학기 수강 신청 방법

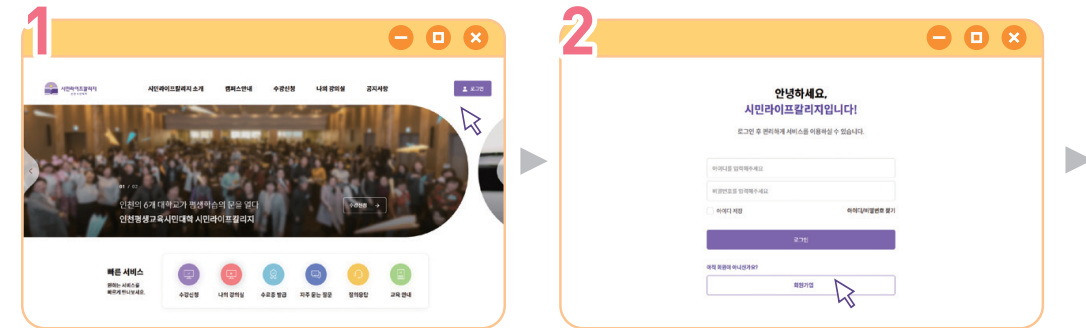

인천시민대학 시민라이프칼리지 홈페이지 접속
<https://lms-itl.or.kr>

회원가입 및 로그인



캠퍼스 또는 분야별 강좌 검색

강좌 목록 확인 후 [수강신청]

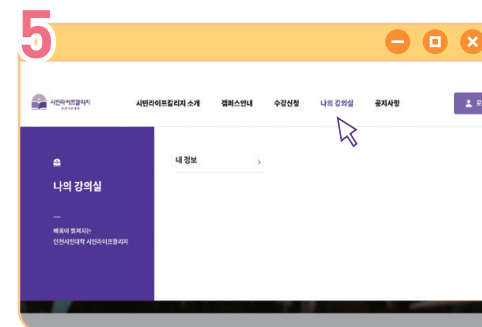

신청내역확인
My Page

※ 수강신청 안내사항

- 인천시민대학 프로그램은 '인천시민'과 '인천생활권자'에 한하여 수강 신청 가능합니다.
- 인천시민, 인천지역 직장인 및 자영업자에 해당하시는 경우, [My Page]에서 개인정보 주소를 인천주소(직장 또는 사업장 주소)로 등록·수정해 주시기 바랍니다.
- 수강신청은 <https://lms-itl.or.kr> 홈페이지를 통해서만 가능합니다.
- 수강신청 변경 및 취소 기간에 직접 변경 가능하며, 기간이 지난 후에는 해당 캠퍼스 담당자에게 별도로 문의하시기 바랍니다.

02

1학기
교육안내

인천시민대학
시민라이프칼리지

Citizen Life College

시민라이프칼리지 본부캠퍼스

본부캠퍼스 공통과정

본부캠퍼스 석·박사 전공필수과정

명예시민석·박사 과정

본부캠퍼스 특별과정



인천시민대학의 중심이 되는 본부캠퍼스

(재)인천인재평생교육진흥원

시민학자가 되기 위한 첫 발걸음은 본부캠퍼스에서 시작됩니다. 본부캠퍼스에는 인천시민라이프칼리지 입학생들을 위한 오리엔테이션 과목으로 구성된 첫세대 프로그램부터 시민역량을 제고하기 위한 공동과정, 인천시 주민참여 예산학교 과정이 마련되어 있습니다.

본부캠퍼스 공동과정 안내

첫세대 프로그램

차시	교육내용	강사
1	시민대학의 출발과 미래	(전)국가평생교육진흥원 강대중 원장
2	시민대학에서 성장하기	한양대학교 유영만 교수
3~4	시민대학에서 공부하기 1, 2	한국감정소통연구소 박지아 대표

공동과정

차시	교육내용
1	글쓰기와 AI : 새로운 협력의 시작
2	나만의 글쓰기 파트너 만들기
3	AI와 함께 시작하는 나의 이야기

인천시 주민참여 예산학교

차시	교육내용
1	기본과정 주민참여예산제도와 예산낭비신고
2	기본과정 정책참여를 위한 기본지식 쌓기(예산 및 제도이해)
3	기본과정 주민참여예산제 국내·외 우수사례 소개
4	기본과정 주민참여예산제도 추진과정 및 참여방법
5	심화과정 주민참여예산 제안사업 심사기준 및 타당성 검토
6	심화과정 주민참여예산 집행사업 모니터링과 정책평가

수강기간 수강방법 인정시간

2025. 3 ~ 2025. 12

인천시민대학 홈페이지를 통한 온라인 수강신청

각 과정별 2시간 또는 3시간 인정

본부캠퍼스 석·박사 전공 필수과정

교육대상 석·박사 과정생 중 졸업예정자

수강신청 인천시민대학 홈페이지를 통한 온라인 수강신청

☎ 032-722-7238

과정	교육과정명	개강일	회차	강의요일 및 시간	강사	강의방법
전공필수과정	논문작성법	4월중 별도안내	10회	주 1회 2시간	김재영	대면

명예시민 석사 교육과정

자격요건 : 인천시민대학 학사 취득자

이수시간 : 150시간

이수기준 : 공동/선택/심화, 과정연계 120시간 이상, 전공세미나 20시간/현장실천활동 10시간

수강신청 : 인천시민대학 홈페이지를 통한 온라인 수강신청(대학 캠퍼스로 별도 신청)

유타대아시아캠퍼스

☎ 032-626-6902

과정	교육과정명	개강일	회차	강의요일 및 시간	모집정원	강사	강의방법
전공 세미나	글로벌 사회변화 트렌드	4.1.(화)	10회	매주 화, 목요일 (18:00~20:00)	10명	현지훈	대면
현장실천 활동	미래핵심기술 심화과정 현장실습	4.15.(화)	1회	4.15(화) (13:00~18:00)	10명	현지훈	대면

인하대캠퍼스

☎ 032-860-8296

과정	교육과정명	개강일	회차	강의요일 및 시간	모집정원	강사	강의방법
전공 세미나	3D프린터 운용기능사 실기를 위한 3D모델링	4.3.(목)	10회	매주 목요일 (10:00~12:00)	10명	박준홍	대면
현장실천 활동	3D프린터 운용기능사 실기를 위한 3D모델링 실습	6.12.(목)	2회	매주 목요일 (10:00~15:00)	10명	박준홍	대면

가천대캠퍼스

☎ 032-820-4113

과정	교육과정명	개강일	회차	강의요일 및 시간	모집정원	강사	강의방법
전공 세미나	노인건강학 I	3. 31.(월)	10회	매주 월요일 (10:00~12:00)	10명	최원호 조예진 정의영	대면
현장실천 활동	노인건강학 I	6. 13.(금)	1회	금요일 (10:00~15:00)	10명	최원호	대면

경인교대캠퍼스

☎ 032-540-1157

과정	교육과정명	개강일	회차	강의요일 및 시간	모집정원	강사	강의방법
전공 세미나	생성형AI와 함께 하는 조례입법(1) - 조례제안서 작성하기	4.30.(수)	5회	매주 수요일 (13:00~15:00)	10명	심우민	대면
현장실천 활동	생성형AI와 함께 하는 조례입법(1) - 조례제안서 작성하기	6.4.(수)	1회	수요일 (10:00~15:00)	10명	심우민	대면

인천대캠퍼스

☎ 032-835-9566

과정	교육과정명	개강일	회차	강의요일 및 시간	모집정원	강사	강의방법	비고
전공 세미나	문화예술의 이해	4. 4.(금)	10회	매주 금요일 (10:00~12:00)	10명	하병훈외 5명	대면	이론/토론
현장실천 활동	문화예술 탐구	4. 4.(금)	2회		10명	하병훈외 5명		현장체험 사회공헌



명예시민 박사 교육과정

자격요건 : 인천시민대학 석사 취득자

이수시간 : 200시간

이수기준 : 공통/선택/심화, 과정연계 120시간 이상, 전공세미나 30시간/현장실천활동 50시간

수강신청 : 인천시민대학 홈페이지를 통한 온라인 수강신청(대학 캠퍼스로 별도 신청)

전공안내

전공	내용	분야	캠퍼스
시민교양학	현대사회에 필요한 교양과 상식을 확장하고 접목할 수 있는 전문성을 개발하는 평생교육 과정	직업교양과정, 미래기술과정, 글로벌과정, 인문교양과정	유타대아시아캠퍼스
시민생활학	일상생활 속에서 급변하는 사회에 적응할 수 있는 생활자원 및 사회성을 개발하는 평생교육 과정	생활건강과정, 문화·예술과정, 인천지역학과정, 생활경제과정	가천대캠퍼스

※ 박사과정의 경우 본인의 전공에 개설된 교육과정만 수강신청 가능

유타대아시아캠퍼스

☎ 032-626-6902

과정	교육과정명	개강일	회차	강의요일 및 시간	모집정원	강사	강의방법
전공 세미나	뉴스 리터러시	3.31.(월)	10회	매주 월, 수요일 (18:00~21:00)	10명	이준영	대면
현장실천 활동	뉴스 리터러시 현장학습	4.9.(수)	2회	4. 9(수) 13:00~18:00 4. 23(수) 13:00~18:00	10명	이준영	대면

가천대캠퍼스

☎ 032-820-4113

과정	교육과정명	개강일	회차	강의요일 및 시간	모집정원	강사	강의방법
전공 세미나	노인의학 I	4. 3(목)	10회	매주 목요일 (14:00~17:00)	10명	최원호, 이선희 이성희, 최경희, 정의영	대면
현장실천 활동	노인의학 I	6. 20(금)	2회	매주 금요일 (10:00~15:00)	10명	최원호	대면

명예시민 석·박사과정 모집 안내

명예시민 석·박사과정 모집 안내

구분	기간
신입생 입학서류 제출	2. 24.(월) ~ 3. 7.(금)
합격자 발표	인천시민대학 홈페이지 및 개별통보
2학기 수강신청	3. 17.(월) ~ 3. 28(금)

신청자격 및 선발기준

구분	지원자격	선발기준
명예시민석사과정	인천시민대학 명예시민학사학위 취득자	서류 전형 60점 이상
명예시민박사과정	인천시민대학 명예시민석사학위 취득자	

입학신청 절차

- **모집요강 확인** : 인천시민대학 홈페이지
- **신청방법** : 입학신청서류 다운로드 및 작성 후 제출
인천시민대학 홈페이지 접속 → 로그인 → 나의강의실 → 학습현황 → 석/박사과정 신청

합격자 발표

- **인천시민대학 홈페이지를 통한 결과 발표**
인천시민대학 홈페이지 접속 → 로그인 → 나의강의실 → 학습현황 → 석/박사과정 신청 결과 확인

본부캠퍼스 특별과정 안내

2025 인차이나 시민아카데미

전환기 동아시아와 한중관계

- 목 표** 동아시아의 미래를 조망하고, 한중관계의 지속 가능한 발전 방향을 모색하기 위해 대학 및 연구소 전문가들의 강연과 시민 참여형 토론이 결합된 시민 교양 강좌를 운영
- 주 관** 인천인재평생교육진흥원, 인천대 중국학술원, 인천연구원(인차이나포럼)
- 운 영** 주 2회 2시간 전문강좌
- 장 소** 인천인재평생교육진흥원

강의일정

	강의 제목	강의일	강사	비고
01	트럼프 2.0 시대, 변화와 지속	4/07(월)	김수한 인천연구원 연구위원	개강식
02	트럼프 2.0 시대, 미중 경쟁전망과 한국의 경제산업	4/10(목)	이현태 서울대 교수	
03	트럼프 2.0 시대, 동아시아 국제관계	4/14(월)	허재철 대외경제정책연구원 팀장	
04	트럼프 2.0 시대, 기술경쟁과 안보	4/17(목)	김용신 인하대 교수	
05	트럼프 2.0 시대, 한반도 평화	4/21(월)	김지영 국립통일교육원 교수	
06	한중 청년들의 생각과 삶	4/24(목)	하남석 서울시립대 교수	
07	중화권을 잇는 전통 민간신앙	4/28(월)	박계화 인천대 연구교수	
08	국제환경의 변화와 한중관계	5/08(목)	안치영 인천대 교수	
09	인천화교 현장 특강 2025	5/12(월)	이정희 인천대 교수	현장학습
10	동아시아와 우리 : 문화를 통해 생각해 보기	5/15(목)	장정아 인천대 교수	종강식

※ 상기 일정은 내부사정에 따라 변동될 수 있습니다.

03

1학기
교육안내

인천시민대학
시민라이프칼리지

Citizen Life College

시민라이프칼리지 대학캠퍼스

[직업]

경인여대캠퍼스

유타대아시아캠퍼스

인하대캠퍼스

재능대캠퍼스

청운대캠퍼스

한국뉴욕주립대캠퍼스

한국조지메이슨대캠퍼스

[생활]

가천대캠퍼스

경인교대캠퍼스

인천대캠퍼스



경인여자대학교
KYUNG-IN WOMEN'S UNIVERSITY

경인여대캠퍼스

☎ 032-540-0204

직업기초, 생활건강

경인여대캠퍼스는 인천시민들이 필요로 하는 직업기초 교육을 실시하여 다양한 직업 선택의 자신감을 가질 수 있도록 지원하며, 삶의 질 향상과 생활건강 증진을 위한 다채롭고 유용한 교육과정을 제공합니다.

교육과정



학습자 혜택

1. 명예시민학생증 발급
2. 학습자 커뮤니티 구성 및 운영 지원
3. 우수학습자 선정 및 시상
4. 경인여대 평생교육원 교육과정 수강 할인
5. 경인여대 도서관 이용 및 책 대여 서비스 지원
6. 캠퍼스 내 부대시설(구내식당, 북카페 등) 사용 지원



※ 캠퍼스별 세부 교육과정은 캠퍼스사정에 따라 다를 수 있습니다.

인천시민을 위한 인천지역학과정입니다.

과정	교육과정명	개강일	회차	강의요일 및 시간	모집정원	강사	강의방법	비고
공통	서구의 공간과 시간, 해안선의 변화	4. 2.(수)	5회	매주 수요일 (09:30 ~ 12:20)	15명	최정학	대면	5차시 (4. 30(수)) 현장수업 (09:00~12:50)
	특화 피부관리실 창업을 위한 피부미용 국가자격증 맛보기 과정	4. 1.(화)	8회	매주 화요일 (14:00 ~ 15:50)	15명	이성내	대면	
	헤어스타일링 기초교육	4. 3.(목)	5회	매주 목요일 (13:00 ~ 14:50)	15명	고성현	대면	
	두피관리샵에서 실시하는 두피탈모관리 과정 실습	4. 2.(수)	5회	매주 수요일 (10:00 ~ 11:50)	15명	주은령	대면	
선택	손에 잡히는 디지털, 인공지능 그리고 비즈니스	3. 31.(월)	5회	매주 월요일 (16:00 ~ 17:50)	15명	진동수	대면	
	취업을 위한 회계프로그램의 이해와 사용(초급)	4. 1.(화)	8회	매주 화요일 (10:00 ~ 11:50)	15명	이선표	대면	
	그림책 작가되기 프로젝트	4. 1.(화)	5회	매주 화요일 (13:00 ~ 14:50)	15명	이재은	대면	
	커피 바리스타 2급 자격과정	3. 31.(월)	8회	매주 월요일 (14:00 ~ 16:50)	15명	최영호	대면	자격증 응시료 별도
	수영장 안전요원 양성을 위한 과정 (기초수영)	4. 4.(금)	8회	매주 금요일 (10:00 ~ 11:50)	15명	최영섭	대면	
	요리로 성장하는 건강한 삶의 레시피	4. 1.(화)	5회	매주 화요일 (10:00 ~ 12:50)	15명	양희종	대면	
	행복한 노년을 위한 중장년 건강 체크리스트	4. 1.(화)	5회	매주 화요일 (13:00 ~ 14:50)	15명	김은진	대면	
	슬기로운 스마트폰 활용하기	4. 2.(수)	5회	매주 수요일 (10:00 ~ 11:50)	15명	고훈준	대면	
	다함께, 부르GO! 맞대GO! 즐기GO! -GOGOGO!!!	4. 2.(수)	5회	매주 수요일 (14:00 ~ 15:50)	15명	조승석	대면	
	올바른 걷기로 만나는 건강한 나	4. 4.(금)	5회	매주 금요일 (14:00 ~ 15:50)	15명	권영문	대면	
	아쿠아로빅	3. 31.(월)	8회	매주 월요일 (09:20 ~ 11:00)	30명	김정아	대면	쉬는시간 없이 진행
	T(시간), P(장소), O(상황)에 따른 셀프이미지 연출 II	3. 31.(월)	5회	매주 월요일 (14:00 ~ 15:50)	15명	한향숙	대면	

📍 주소 인천광역시 계양구 계양산로 63 경인여자대학교



THE UNIVERSITY OF UTAH
ASIA CAMPUS
SOUTH KOREA

유타대아시아캠퍼스 ☎ 032-626-6902

전업창업, 미래기술

유타대아시아캠퍼스는 인천 시민의 글로벌 경쟁력을 강화하고, 국제적 감각을 갖춘 미래 인재를 양성하기 위해 비즈니스, 미디어, 예술 등 다양한 분야에서 세계적 수준의 미국 대학 교육과정을 제공합니다.

교육과정



학습자 혜택

1. 명예시민학생증 발급
2. 캠퍼스내 커뮤니티 시설 이용가능(IGC 수영장, 테니스장)
3. 우수 학습 수료자 시상
4. 인천글로벌 캠퍼스 내 무료주차
5. 유타대 아시아캠퍼스 협력업체 학생 우대



※ 캠퍼스별 세부 교육과정은 캠퍼스사정에 따라 다를 수 있습니다.
※ 영어강의 시 별도의 통역서비스는 없습니다.

인천시민을 위한 시민학과정입니다.

과정	교육과정명	개강일	회차	강의요일 및 시간	모집정원	강사	강의방법	비고
공통	그린 인프라와 한국형 그린 뉴딜: 기후 적응을 위한 길 (Green Infrastructure and the Korean Green New Deal: A Path to Climate Adaptation)	3.31.(월)	8회	매주 월요일 (18:00 ~ 20:00)	15명	라즐 아산 (Reazul Ahsan)	대면	영어 강의
	특화 기업 재무관리의 이해	3.31.(월)	8회	매주 월요일 (18:00 ~ 20:00)	20명	김은정	대면	
선택	디지털 미디어와 사회	3.31.(월)	8회	매주 월요일 (18:00 ~ 20:00)	25명	김영주	대면	
	창의적 표현과 AI 및 뉴미디어 기술 내 편향성 탐구 I (Engaging in Creative Expressions and Exploring Biases within AI and New Media Technology I)	4.3.(목)	8회	매주 목요일 (18:00 ~ 20:00)	15명	박아람	대면	영어 강의 노트북지참
	드로잉 기초 강좌: 초보자를 위한 단계별 기본 기법 (Foundations in Drawing: Essential Techniques for Beginners)	4.1.(화)	8회	매주 화요일 (18:00 ~ 20:00)	12명	김세영	대면	영어 강의
	역사로 이해하는 인문수학 I	4.3.(목)	8회	매주 목요일 (18:00 ~ 20:00)	20명	이환용	대면	

주소 인천광역시 연수구 송도문화로 119-3, 유타대학교 아시아캠퍼스





인하대캠퍼스

☎ 032-860-8296

미래기술, 인문철학

인하대캠퍼스는 인천 시민에게 필요한 미래기술 분야와 창업과 관련한 경제분야, 시대의 중심으로서 갖춰야하는 소양 함양을 위한 교과목을 제공합니다.

교육과정



학습자 혜택

1. 명예시민 학생증 발급
 - 도서관 열람실 이용, T 머니 기능 이용 가능
2. 저렴한 정기주차 제공
 - 정기주차를 교직원 보다 저렴한 가격으로 등록 가능 (15,000원/3개월, 20,000원/6개월) (교직원은 매월 20,000원)
3. 캠퍼스 내 커뮤니티 시설 이용 제공
 - 평생교육원 라운지 무료이용 (원두커피 제공)
 - 정석학술정보관 시민대학 수강생에게 개방
 - 교직원 식당 및 학생식당 이용 가능
4. 교내 교직원 및 학생 전용 피트니스센터 이용 가능
 - 시민대학 수강기간 중에는 교직원 수준의 저렴한 회비로 학생회관에 위치한 최신식 피트니스 센터를 이용할 수 있도록 허가
5. 개방형 온라인 플랫폼(With-I) 무료 제공
 - 마이크로 전공 교과목의 고품질 온라인 강의 시민대학 학생 대상으로 무료 제공
6. 인하대학교 특수대학원 진학 시 수업료 30% 감면
 - 인하대캠퍼스 수료자만 해당, 소급적용 불가

※ 캠퍼스별 세부 교육과정은 캠퍼스사정에 따라 다를 수 있습니다.

인천시민을 위한 인천지역학과정입니다.

과정	교육과정명	개강일	회차	강의요일 및 시간	모집정원	강사	강의방법
공통	인천 पुलिस 아카데미 (생활안전 편)	3.31.(월)	5회	매주 월요일 (15:00 ~ 17:00)	20명	장승수	대면
	특화 직접 만들어 익히는 생성형AI	3.31.(월)	10회	매주 월요일 (13:00 ~ 15:00)	20명	박승보	대면
	웹디자인 기본과정	4.2.(수)	5회	매주 수요일 (11:00~13:00)	20명	남춘성	대면
	인공지능사회데이터와 정보	4.3.(목)	5회	매주 목요일 (15:00~17:00)	20명	김종훈	대면
선택	드론 조종 기본과정	4.4.(금)	10회	매주 금요일 (14:00~16:00)	20명	장문광	대면
	하이테크 시대의 소비심리 이해	4.1.(화)	5회	매주 화요일 (11:00~13:00)	20명	이재진	대면
	단편영화 시나리오 작법	4.2.(수)	10회	매주 수요일 (15:00~17:00)	20명	이광훈	대면
	가족 가방 공예	4.4.(금)	5회	매주 금요일 (09:30~11:30)	15명	추명심	대면
	창업대비 핸드아트 수채 캘리그래피	3.31.(월)	10회	매주 월요일 (09:30~11:30)	15명	최정연	대면
	스마트폰으로 사진작가되기	4.2.(수)	5회	매주 수요일 (13:00~15:00)	20명	박성욱	대면
	클래식 내 옆에서부터	4.11.(금)	5회	매주 금요일 (11:30~13:30)	20명	임재한	대면

📍 주소 인천광역시 미추홀구 인화로 100, 평생교육원 1층 M105호





JETU

재능대캠퍼스

☎ 032-890-7036, 7038

직업연계

재능대캠퍼스는 '미래사회에 기여하는 글로벌 평생직업교육대학'으로 기관 우수 인적·물적 인프라를 활용하여 학습자 맞춤형 교육과정을 제공합니다.

교육과정

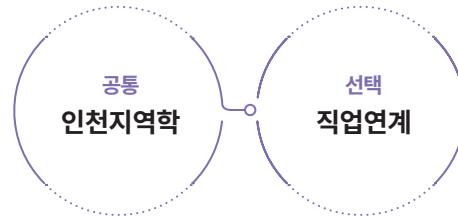

학습자 혜택

1. 학술정보관, 지역커뮤니티 모임 공간 제공
2. 재능대학교 제물포캠퍼스 주차장 무료 개방
3. 재능대학교 평생교육원 강좌 20% 할인
4. 대학 축제 및 중요 행사 안내(대학 소식 공유)
5. 교내 식당 및 편의점 이용가능(공휴일, 토/일 제외)



※ 캠퍼스별 세부 교육과정은 캠퍼스사정에 따라 다를 수 있습니다.

인천시민을 위한 인천지역학과정입니다.

과정	교육과정명	개강일	회차	강의요일 및 시간	모집정원	강사	강의방법	비고
공동	인천의 가치를 찾아 : 로컬크리에이터 2급 자격 과정	4. 5.(토)	5회	매주 토요일 (14:00~16:00)	15명	김인선 김표민 이윤정 윤예리 김윤경	대면	자격증 응시로 별도
	특화 쌀의 감미로움 : JETU 베이킹 스튜디오[기초]	4. 5.(토)	6회	매주 토요일 (10:00~13:00)	15명	최소레 김민희	대면	앞치마, 행주 필참
선택	꽃마름 : JETU 홈가드닝 「식물관리사 3급 자격과정」	4. 1.(화)	8회	매주 화요일 (14:00~17:00)	15명	류승실	대면	자격증 응시로 별도
	실용음악 맛보기 : 건반악기 코드반주와 노래하기	4. 3.(목)	7회	매주 목요일 (16:00~18:00)	15명	안미경 한천희	대면	
	재능과 역량 강화 : 창의 융합메이커코딩 전문강사2급자격[기초]	5. 17.(토)	5회	매주 토요일 (10:00~13:00)	15명	최용환	대면	

📍 주소 인천광역시 동구 재능로 178, 재능대학교







청운대캠퍼스(서구/영종)

☎ 032-770-8311

직업교양

청운대캠퍼스(서구/영종)는 삶을 더욱 풍부하고 다채롭게 즐길 수 있는 스포츠와 문화, 예술 분야의 교육과정과 전환기 세대를 위한 취업 및 자격증에 대한 정보와 지도를 제공합니다.

교육과정

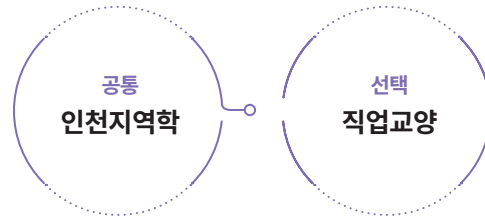

학습자 혜택

1. 청운대학교 인천캠퍼스 도서관 개방
2. 교직원 식당 이용 가능
3. 청운대 내 시설 이용(학습라운지 등)



※ 캠퍼스별 세부 교육과정은 캠퍼스사정에 따라 다를 수 있습니다.

※ 캠퍼스 상황에 따라 장소 등이 변동될 수 있습니다.

인천시민을 위한 인천지역학과정입니다.

과정	교육과정명	개강일	회차	강의요일 및 시간	모집정원	교육장소	강사	강의방법	비고
공통	인천의 가치를 찾아서 '인천학'	4. 22.(화)	5회	매주 화요일 (14:00~16:00)	15명	서구 평생학습관 강의실 2	김상태	대면	서구 캠퍼스
	건강한 삶을 위한 뉴스포츠 전문가 되기1	4. 23.(수)	6회	매주 수요일 (14:00~16:00)	15명	중구청소년수련관 체육관	박형수	대면	영종 캠퍼스
선택	건강한 삶을 위한 뉴스포츠 전문가 되기2	4. 23.(수)	6회	매주 수요일 (16:00~18:00)	15명	중구청소년수련관 체육관	박형수	대면	영종 캠퍼스
	마음과 세상을 전하고 표현하는 스피치 '기초화술'	4. 15.(화)	5회	매주 화요일 (19:00~21:00)	15명	서구 평생학습관 아이디어룸2	강양은	대면	서구 캠퍼스
	음성과 몸짓의 자아 표현 '기초 연기'	4. 15.(화)	5회	매주 화요일 (16:00~19:00)	15명	서구 평생학습관 아이디어룸2	강양은	대면	서구 캠퍼스

📍 주소 영종캠퍼스: 인천광역시 중구 송산로 62(운남동)
서구캠퍼스: 인천광역시 서구 서곶로 369번길 17(연화동)





한국뉴욕주립대캠퍼스

직업교양, 국제이해

☎ 032-626-1182

한국뉴욕주립대(SUNY Korea)캠퍼스는 세계 최고 수준의 STEAM 교육 인프라를 기반으로 인천시민들의 국제적 평생학습 역량을 강화하고 세계시민으로서의 자질 함양을 위한 창의적이고 혁신적인 직업교양 및 패션, 공학, 국제이해 등의 특성화 프로그램을 제공합니다. 또한 인천시민들에게 국제적 감각을 갖춘 글로벌 리더로 성장할 수 있도록 국제화 역량 강화를 위한 자율과정을 제공합니다.

교육과정



학습자 혜택

1. 우수 학습자 선정 및 시상
2. 인천글로벌캠퍼스 내 커뮤니티 시설 이용 가능
3. 인천글로벌캠퍼스 내 무료 주차
4. 대학교 행사 초청(인천시민대학 학습자 우선 초청)



※ 캠퍼스별 세부 교육과정은 캠퍼스사정에 따라 다를 수 있습니다.

인천시민을 위한 시민학과정입니다.

과정	교육과정명	개강일	회차	강의요일 및 시간	모집정원	강사	강의방법	비고
공통	세계시민의 정치 참여: 미국 및 타국가들 사례와 시사점	4. 3.(목)	5회	매주 목요일 (19:00~20:50)	25명	홍정민	대면	
	세계 시민 입문: 글로벌 세상, 함께 살아가기	5. 15.(목)	5회	매주 목요일 (19:00~20:50)	30명	정우탁	대면	
선택	특화 텍스타일디자이너를 위한 색채기초	4. 3.(목)	5회	매주 목요일 (19:00~20:50)	17명	LINDA KIM	대면	소정의 재료비
	패션 및 섬유 디자이너를 위한 천연 염색 기초	5. 15.(목)	5회	매주 목요일 (19:30~21:20)	17명	정재만	대면	소정의 재료비
	국내 최대 복합쇼핑몰 브랜드의 이해와 차별화 전략	4. 21.(월)	5회	매주 월요일 (19:30~21:20)	20명	이정림	대면	현장 학습

📍 주소 인천광역시 연수구 송도문화로 119-2, 한국뉴욕주립대학교





Korea

한국조지메이슨대캠퍼스

☎ 032-626-5074

국제이해, 외국어

한국조지메이슨대캠퍼스는 인천시민들이 글로벌 인재로 성장할 수 있도록 국제적 관점에서 문화, 경제, 기술, 가치 등을 이해하도록 지원합니다. 이를 통해 시민들은 세계적인 시각을 갖추고, 공동체의 일원으로서 조화롭게 살아갈 수 있는 능력을 배양하며, 글로벌 시민으로서의 역량을 강화할 수 있습니다.

교육과정

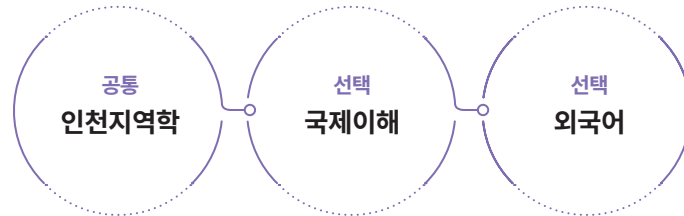

학습자 혜택

1. 명예시민학생증 발급
2. 수료자 중 우수자에게 기념품 제공
3. 캠퍼스 내 커뮤니티 시설 이용 가능 (글로벌 라운지, 자습실 등)
4. 유명강사 강연 및 행사 초청
5. 영어토론클럽 구성 운영 지원



※ 캠퍼스별 세부 교육과정은 캠퍼스사정에 따라 다를 수 있습니다.
※ 영어강의 시 별도의 통역서비스는 없습니다.

인천시민을 위한 인천지역학과정입니다.

과정	교육과정명	개강일	회차	강의요일 및 시간	모집정원	강사	강의방법	비고
공통	인천을 세계로!: 커뮤니케이션과 발표 기술	3. 31.(월)	5회	매주 월요일 (18:30-20:30)	20명	이은미	대면	영어 강의 (노트북 지참)
	특화 잉글리시카페: 영작문 기초 Setting Intentions Through Reflection and Writing	4. 2.(수)	5회	매주 수요일 (18:30-20:30)	20명	유니스 킴	대면	영어 강의
선택	스페인어 기초	4. 1.(화)	5회	매주 화요일 (18:30-20:30)	20명	모이세 허난대즈	대면	영어 강의
	AI를 활용한 비즈니스 중국어1	4. 3.(목)	5회	매주 목요일 (18:30-20:30)	20명	진영지	대면	
	한국화의 이해와 실습 (호작도: 한국민화호랑이와까치그림실습)	4. 4.(금)	8회	매주 금요일 (13:00-15:00)	15명	최진이	대면	

📍 주소 인천광역시 연수구 송도문화로 119-4 한국조지메이슨대학교 7층 776호





가천대학교
Gachon University

가천대캠퍼스

☎ 032-820-4113

생활건강, 인천학

가천대캠퍼스는 전통문화를 이해하는 유익한 생활교육과 건강한 노년기를 준비하는 전문적인 건강교육, 그리고 재미있는 인천학 교육 과정을 운영합니다.

교육과정



학습자 혜택

1. 가천대학교 메디컬캠퍼스 도서관 개방
2. 교직원 식당 이용 가능
3. 주차장 무료 개방
4. 가천대 내 시설 이용(학습라운지, AAL 스마트홈 서비스 검증센터 등)



※ 캠퍼스별 세부 교육과정은 캠퍼스사정에 따라 다를 수 있습니다.

인천시민을 위한 인천지역학과정입니다.

과정	교육과정명	개강일	회차	강의요일 및 시간	모집정원	강사	강의방법
공통	섬으로 설계하는 인천의 어제 오늘 그리고 내일	3. 31.(월)	10회	매주 월요일 (10:00~12:00)	15명	신의현	대면
	전통혼례지도자 양성과정	4. 1.(화)	10회	매주 화요일 (14:00~16:00)	15명	변영주	대면
	존엄한 치매 돌봄을 위한 사전 준비 교실	4. 1.(화)	10회	매주 화요일 (10:00~12:00)	15명	고하나	대면
	상지의 올바른 자세를 위한 필라테스	5. 16.(금)	7회	매주 금요일 (14:00~16:00)	15명	문우림	대면
선택	태극권	4. 4.(금)	10회	매주 금요일 (10:00~12:00)	20명	박성철	대면
	관절통증! 젊어지는 관절 이야기	3. 31.(월)	10회	매주 월요일 (14:00~16:00)	15명	최원호	대면
	시니어들을 위한 행복한 라이프 코칭 과정	4. 2.(수)	5회	매주 수요일 (14:00~16:00)	15명	박정근	대면
	바른 자세와 워킹으로 완성하는 패션 도전기	4. 8.(화)	11회	매주 화요일 (10:00~12:00)	20명	현나희 박정우	대면
	한 잔에 담긴 예(禮), 전통을 지키는 우리 차(茶) 배워보기	4. 4.(금)	5회	매주 금요일 (14:00~16:00)	15명	최소연	대면
	인천시민을 위한 인문학 이해	3. 31.(월)	10회	매주 월요일 (16:00~18:00)	15명	이은용	대면
	지역 연계 행사	미정	2회	미정	30명	미정	대면
	(특화) 의사에게 건강을 묻다	미정	2회	미정	30명	미정	대면

주소 인천광역시 연수구 함박목로191 가천대학교 간호대학 201호



경인교대캠퍼스

☎ 032-540-1157

rrrrrrrrrr
경인교육대학교
GYEONGJIN NATIONAL UNIVERSITY OF EDUCATION

시민교육, 미래가족

경인교대캠퍼스는 급변하는 사회에서 요구되는 시민역량과 교양을 함양시키는 다양한 주제들에 대해, 대학의 전임교원이 설계한 전문적이고 체계적인 교육과정을 제공합니다.

교육과정



학습자 혜택

1. 평생교육원 일반과정 수강료 할인혜택 (2만원 할인)
2. 평생교육원 열린문화공간 이용 무료 (음료 무료)
3. 도서관 자료실 무료 이용 (토·일·공휴일 제외, 신분증 지참)
4. 대학미술관 지누지움 전시관람 무료
5. 학습기간 인천캠퍼스 주차 무료 지원
6. 교내 식당 및 편의점 이용 가능 (토·일·공휴일 제외)



※ 캠퍼스별 세부 교육과정은 캠퍼스사정에 따라 다를 수 있습니다.

인천시민을 위한 시민학과정입니다.

과정	교육과정명	개강일	회차	강의요일 및 시간	모집정원	강사	강의방법
공통과정	특화 <조례입법아카데미> 우리동네 조례 만들기	5.1.(목)	5회	매주 목요일 (19:00~21:00)	20명	이하영	대면
	인천시민을 위한 미술관 힐링 기행	5.2.(금)	5회	매주 금요일 (10:00~12:00)	20명	안금희	대면
선택	삶의 의미를 찾아가는 인문학 여행	4.1.(화)	5회	매주 화요일 (14:00~16:00)	20명	고대혁	대면
	슬기로운 경제생활의 지혜	4.8.(화)	5회	매주 화요일 (10:00~12:00)	20명	한진수	대면
	모두의 AI(인공지능)	5.12.(월)	5회	매주 월요일 (10:00~12:00)	20명	손원성	대면
	자세히 보아야 예쁜 나무꽃 여행	5.1.(목)	5회	매주 목요일 (10:00~12:00)	20명	신영준	대면
	책·삶·이야기 (책으로 삶을 이야기하다)	4.1.(화)	5회	매주 화요일 (10:00~12:00)	21명	이지영	대면
	법대로 하기 전에 알아야 할 생활 법률	4.3.(목)	5회	매주 목요일 (14:00~16:00)	30명	박경훈	대면
	초보자를 위한 내 집짓기	4.3.(목)	5회	매주 목요일 (13:30~15:30)	20명	이춘식	대면
	흙으로 힐링하는 기초 생활도예	3.31.(월)	5회	매주 월요일 (14:00~16:00)	20명	이진복	대면

📍 주소 인천광역시 계양구 계산로 62 경인교육대학교 평생교육원





인천대캠퍼스

☎ 032-835-9566

문화예술, 전업창업

인천대캠퍼스는 삶을 더욱 풍부하고 다채롭게 즐길 수 있는 문화, 예술 분야의 교육과정과 전환기 세대를 위한 전업, 창업에 대한 정보와 지도를 제공합니다.

교육과정



학습자 혜택

1. 명예시민학생증발급
2. 인천대학교 송도캠퍼스 학산도서관 무료이용
3. 인천대학교 제물포캠퍼스 주차장 무료이용(수강기간)
4. 우수학습 수료자 선정 및 수상
5. 동아리 운영시 커뮤니티 강의실 대여



※ 캠퍼스별 세부 교육과정은 캠퍼스사정에 따라 다를 수 있습니다.

인천시민을 위한 인천지역학과정입니다.

과정	교육과정명	개강일	회차	강의요일 및 시간	모집정원	강사	강의방법	비고
공통	해양문화아카데미(기초반)	4. 3.(목)	10회	매주 목요일 (10:00~12:00)	30명	노형래 권기태	대면/비대면 현장실습(답사)	이론/체험
	특화 시민연극워크숍 (무대 위 나를 발견하다)	3. 31.(월)	10회	매주 월요일 (14:00~16:00)	20명	이남준	대면	이론/실기
	(무용) 한국무용기초 실기 I	4. 2.(수)	7회	매주 수요일 (18:00~20:00)	20명	오정은	대면	이론/실기
	(무용) 한국무용기초 실기 II	5. 21.(수)	7회	매주 수요일 (18:00~20:00)	20명	오정은	대면	이론/실기
	(음악) 성악양상블 I	4. 1.(화)	7회	매주 화요일 (19:00~21:00)	20명	김진우	대면	이론/실기
선택	(음악) 성악양상블 II	5. 27.(화)	7회	매주 화요일 (19:00~21:00)	20명	김진우	대면	이론/실기
	(미술) 예술적표현과 조형예술	3. 31.(월)	7회	매주 월요일 (14:00~16:00)	20명	윤대희	대면	이론/실기
	(미술) 현대회화 실기	5. 26.(월)	7회	매주 월요일 (14:00~16:00)	20명	윤대희	대면	이론/실기
	(연극) 공연 속 세상	4. 2.(수)	7회	매주 수요일 (15:00~17:00)	20명	황승경	대면	이론
	(음악) 공연기획의기초	4. 2.(수)	7회	매주 수요일 (19:00~21:00)	20명	홍현주	대면	이론
	스타트업 아이디어 개발	4. 2.(수)	8회	매주 수요일 (19:00~21:00)	20명	고일권	대면	이론/토론
	스타트업 사업계획서 작성법	4. 1.(화)	8회	매주 화요일 (19:00~21:00)	20명	최병조	대면	이론/토론

📍 주소 인천광역시 미추홀구 석정로 165 인천대학교 제물포캠퍼스 성지관



03

1학기
교육안내

시민라이프칼리지
인천시교육청
평생학습관캠퍼스

인천시민대학
시민라이프칼리지

Citizen Life College



인천시교육청 평생학습관캠퍼스

인천시민대학
시민라이프칼리지

Citizen Life College



인천시교육청평생학습관캠퍼스

☎ 032-899-1523

인천시교육청평생학습관캠퍼스는 현재와 미래를 살아가기 위해 필요한 디지털 기술 역량을 강화하고, 인문·사회·경제 영역과 미래 기술 분야를 융합한 교육과정을 제공합니다.

교육과정

대상	교육과정명	개강일	회차	강의요일 및 시간	모집 정원	교육장소	강사	강의 방법	비고
비장애인	도전! 숏폼 콘텐츠 크리에이터	4. 3.(목)	9회	매주 목요일 (19:00~22:00)	15명	인천광역시교육청평생학습관	차정은	대면	야간 수업
	디지털 드로잉 굿즈 제작의 모든 것 -굿즈 사장님 되기 프로젝트-	4. 1.(화)	9회	매주 화요일 (10:00~13:00)	15명	인천광역시교육청평생학습관	임은지	대면	
	활용도 up! 톡톡 튀는 이모티콘 만들기	4. 4.(금)	9회	매주 금요일 (10:00~13:00)	15명	인천광역시교육청평생학습관	박원규	대면	
장애인	스마트폰으로 기록하는 행복한 일상 (영상제작)	4. 3.(목)	9회	매주 목요일 (10:00~12:00)	10명	동구한마음종합복지관	최선향	대면	

📍 주소 인천광역시 연수구 경원대로 73 인천광역시교육청평생학습관



05

1학기
교육안내

인천시민대학
시민라이프칼리지

Citizen Life College

시민라이프칼리지 군구캠퍼스

동구캠퍼스(동구평생학습관)

미추홀구캠퍼스(미추홀구평생학습관)

부평구캠퍼스(부평구평생학습관)

계양구캠퍼스(계양구평생학습관)

서구캠퍼스(서구평생학습관)





동구캠퍼스(동구평생학습관)

☎ 032-770-6823, 032-772-1070

배다리 문화가 살아 숨쉬는 '동구라미 학습도시' 인천 동구

동구캠퍼스는 동구 구민의 수요에 맞춘 다양하고 특색있는 프로그램들을 운영하고 최신 트렌드와 실생활에 유용한 주제, 변화하는 시대 흐름에 맞춘 실용적이고 효과적인 학습 기회를 제공함과 더불어 경제, 건강, 자기개발, 디지털 활용 등 생활 전반을 아우르는 학습자 중심의 평생교육 프로그램을 제공하는 평생학습기관입니다.

교육과정

대상	교육과정명	개강일	회차	강의요일 및 시간	모집정원	교육장소	강사	강의방법
장애인	난타교실	4. 2.(수)	30회	매주 수요일 (16:00~18:00)	16명	동구한마음종합복지관 3층 한마음홀	김연희	대면
	서예교실	4. 4.(금)	30회	매주 금요일 (13:00~15:00)	8명	동구한마음종합복지관 2층 프로그램실	황갑남	대면
	독거남성장애인 요리교실	5. 14.(수)	6회	매주 수요일 (16:00~18:00)	8명	동구한마음종합복지관 2층 식당	배진 임영신	대면
	가족미술테라피	4. 5. (토)	12회	매주 토요일 (10:00~12:00)	5가족 (10명)	동구한마음종합복지관 3층 허브홀	최숙영	대면
	창의력 탐구교실	4. 4. (금)	8회	매주 금요일 (16:30~18:00)	10명	동구한마음종합복지관 2층 프로그램실	장성희	대면
다문화	2026제미알기' 나도 작가 프로젝트 (2026년 제물포구 미리보고 알리기)	4. 12.(토)	10회	매주 토요일 (10:00~12:00)	10명	인천동구가족센터 및 동구, 중구 일대	유광식	대면
	인천동구가족센터와 함께하는 다함께 으쓱(ESG) 봉사단	8. 29.(금)	10회	매주 금.토요일 (10:00~12:00)	20명	인천동구가족센터 및 외부체험장소	김원진, 안정은, 원소영 등	대면

📍 신청방법 동구캠퍼스 별도 문의

📍 주소 인천광역시 동구 금곡로 67(송림동)



미추홀구캠퍼스(미추홀구평생학습관)

☎ 032-728-6548

배우고 나누고 즐기는 평생학습도시 미추홀구

미추홀구캠퍼스는 다양한 목적과 흥미를 지닌 평생교육 학습자들에게 맞춤형 학습 및 학습공동체 구성을 지원하여 배움을 통한 자아실현과 자리매김, 재능나눔 등 사회 활동을 즐길 수 있는 교육을 제공합니다.

교육과정

대상	교육과정명	개강일	회차	강의요일 및 시간	모집정원	교육장소	강사	강의방법	비고
시니어	[북돋움] 스마트하게 즐기는 스마트폰 활용 교육	5. 7.(수)	8회	매주 수요일 (10:00~12:00)	20명	미추홀구 평생학습관 배움터3실	김미경	대면	주간수업
다문화	[헤아림] 그림책 양육 코칭	5. 20.(화)	12회	매주 화요일 (10:00~13:00)	15명	미추홀구 평생학습관 배움터2실	김수영	대면	주간수업
장애인 (성인)	[나아감] 슬기로운 바리스타 2급	8. 21.(목)	12회	매주 목요일 (18:30~21:30)	10명	미추홀구 평생학습관 바리스타실	최민경	대면	야간수업
장애인 (청소년)	[펼쳐봄] 꽃의 아름다움, 플로리스트	9. 2.(화)	7회	매주 화요일 (16:00~18:00)	17명	재능대학교 재능관4층 이벤트홀	류승실	대면	주간수업

📍 신청방법 미추홀구캠퍼스 별도 문의

📍 주소 인천광역시 미추홀구 구월남로 20





부평구캠퍼스(부평구평생학습관)

☎ 032-509-6436

누구나, 언제, 어디서나 원하는 학습을 할 수 있는 평생학습도시 부평구

부평구캠퍼스는 장애인과 다문화 이주민의 정착을 위한 영역별 학습을 지원하여, 지역사회의 주체적인 구성원으로서 자립할 수 있는 교육을 제공합니다.

교육과정

대상	교육과정명	개강일	회차	강의요일 및 시간	모집정원	교육장소	강사	강의방법
다문화	한국어 자신있게 말하기 1	6. 3.(화)	8회	매주 화요일 (10:00~12:00)	10명	부평구평생학습관 교육실2	류대형	대면
장애인	팝송으로 배우는 영어	6. 13.(금)	10회	매주 금요일 (10:00~12:00)	10명	부평장애인 종합복지관 4층 대강당	김주연	대면
다문화	마음으로 그리는 아트테라피	7. 1.(화)	5회	매주 화요일 (10:00~12:00)	10명	부평구평생학습관 교육실1	홍우희	대면

📍 신청방법 부평구캠퍼스 별도 문의

📍 주소 인천광역시 부평구 산청로 129, 4층 부평구평생학습관



계양구캠퍼스(계양구평생학습관)

☎ 032-450-4929

삶을 열고! 변화를 만들고! 미래를 그리는! 평생학습도시 계양

계양구캠퍼스는 장애인 학습자가 다채롭게 즐길 수 있는 문화, 예술 분야의 교육과정을 제공합니다.

교육과정

대상	교육과정명	개강일	회차	강의요일 및 시간	모집정원	교육장소	강사	강의방법
장애인	마음 토크 연극치료	4. 7.(월)	10회	매주 월요일 (9:50~11:50)	11명	노틀담복지관	이승연	대면
	디지털 토크 애니메이션	4. 9.(수)	10회	매주 수요일 (10:00~12:00)	10명	노틀담복지관	김정애	대면
	물루랄라 뮤직 테라피 1	5. 7.(수)	12회	매주 수요일 (13:30~14:30)	12명	더행복한장애인주간보호센터	손은경	대면
	친환경 에코 공예(A반)	4. 3.(목)	8회	매주 목요일 (14:00~15:30)	10명	사랑터장애인주간보호센터	김우연	대면
	친환경 에코 공예(B반)	4. 10.(목)	8회	매주 목요일 (14:00~15:30)	10명	사랑터장애인주간보호센터	김우연	대면
	건강생활 뉴스포츠	4. 1.(화)	18회	매주 화요일 (14:00~15:00)	10명	사랑터장애인주간보호센터	임선우	대면
	신나는 음악교실 1	4. 4.(금)	15회	매주 금요일 (11:00~12:00)	12명	예원주간보호센터	양수정	대면
	꿈지락 미술교실 1	4. 2.(수)	16회	매주 수요일 (10:30~11:30)	12명	해도두리주간보호센터	이화숙	대면
	꿈지락 음악교실(A반)	4. 4.(금)	10회	매주 금요일 (10:30~11:30)	6명	해도두리주간보호센터	손은경	대면
	꿈지락 음악교실(B반)	4. 4.(금)	10회	매주 금요일 (14:00~15:00)	6명	해도두리주간보호센터	손은경	대면

📍 신청방법 계양구캠퍼스 별도 문의

📍 주소 인천광역시 계양구 계산사로 88, 계양구청 6층 평생학습관 상담실





서구캠퍼스(서구평생학습관)

☎ 032-560-5910

학습을 더하고 배움을 나누는 20분 평생학습도시 서구

서구캠퍼스는 취약계층인 장애인, 다문화, 재외동포 주민을 대상으로 자아실현을 위한 다양한 평생교육 프로그램을 지원합니다. 지역 내 도서관 및 민간기관 연계로 다양한 학습자가 참여할 수 있도록 지원합니다.

교육과정

※ 기관 연계운영 교육과정은 기관 이용자 대상 프로그램으로 별도 수강생 모집을 하지 않습니다.

대상	교육과정명	개강일	회차	강의요일및시간	모집정원	교육장소	강사	강의방법	비고
장애인 및 노인	[서구평생학습관] 캘리그래피 교실	4. 18.(금)	12회	매주 금요일 (10:00~12:00)	10명	서구평생학습관	이미진	대면	장애인 우선모집
장애인	[청년센터 서구1939] 만다라 미술심리	4. 12.(토)	10회	매주 토요일 (10:00~12:00)	10명	청년센터 서구1939, 그로잉라운지 복합문화공간	유혜신	대면	
	[서구민중의집] 인테리어 소품 목공	5. 8.(목)	5회	매주 목요일 (17:00~19:00)	10명	우리동네목공방협동조합 교육실 (서구 석남로 66-1, 2층)	조병하	대면	
	[서구장애인주간이용센터] 뮤직테라피	4. 4.(금)	20회	매주 금요일 (13:30~15:30)	12명	서구장애인 주간이용센터	정숙자	대면	기관 연계운영
	[느티나무주간이용시설] 그림책으로 만나는 동그란 세상	4. 7.(월)	10회	매주 월요일 (13:00~16:00)	18명	느티나무 주간이용시설	이수정	대면	기관 연계운영
재외동포	[가정LH3단지 작은도서관] 함께하는 한국어	4. 3.(목)	24회	매주 목요일 (14:00~16:00)	10명	가정LH 3단지 작은도서관 (315동1층)	김봉순	대면	기관 연계운영
재외동포 및 노인	[검단LH13단지 작은도서관] 힐링커뮤니티댄스	4. 1.(화)	5회	매주 화요일 (14:00~16:00)	10명	검단LH13단지 아라작은도서관	한선주	대면	
다문화	[검암도서관] 부모-자녀동반프로그램 : 책놀이	7. 4.(금)	5회	매주 금요일 (10:00~12:00)	10명	검암도서관	이수정	대면	

📍 신청방법 서구캠퍼스 별도 문의

📍 주소 인천광역시 서구 서곶로 369번길 17(연희동 683-5) 서구복지어울림센터 1~2층 서구평생학습관



06

축적된 경험과 지식을 공유하는 인천시민대학 시민라이프칼리지 동문회

인천시민대학 시민라이프칼리지 동문회 소개

인천시민대학
시민라이프칼리지

Citizen Life College



축적된 경험과 지식을 공유하는

인천시민대학 시민라이프칼리지 동문회

인천시민대학 시민라이프칼리지 동문회는 인천시민대학 석사 과정생 이상 학습자들의 경험과 지식을 공유하고 함께 성장하기 위해 구성되었습니다.

동문회원 대상

- 인천시민대학 시민라이프칼리지 석사 과정생 이상인 자
- 기타 동문회에서 인정하는 자

동문회 역할

- 인천시민대학 시민라이프칼리지 동문 상호간의 친목과 우의 증진
- 지역사회 봉사, 기부(사회 환원 활동)
- 기타 이 회의 목적달성을 위해 필요한 사업

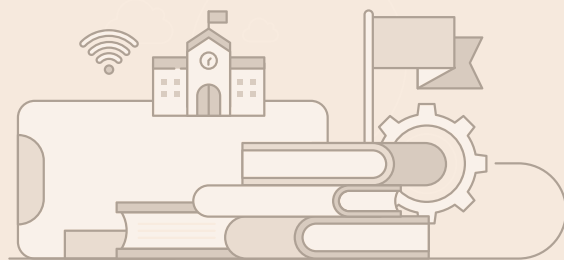

동문회원 혜택

Point 1

복지물* 사이트 할인 혜택 제공

*인천시민대학 졸업생 대상 사이트로 회원가입 후
관리자 승인 후 이용 가능

<https://itlealumni.welfaredream.com/>

복지물 바로가기



Point 2

업무협약 기관 제휴 할인 제공

기관명	문의
국제바로병원	032-722-8585
모두병원	1588-0255
유벨안과	080-762-0088
인천마디병원	032-1644-8344
나래병원	0507-1442-0086
청담해리슨송도병원	1551-8801
무의도스킨스쿠버	010-6434-7843
세인한의원	032-441-2700
주안시카고치과의원	032-225-2275
GNM SPOREX	032-425-7788, 7799

※ 자세한 혜택 내용은 기관별로 문의하시기 바라며 내용 및 결과는 (재)인천인재평생교육진흥원과 무관합니다.

인천시민대학 시민라이프칼리지
2025년 1학기 교육안내

발행일 2025년 3월
발행처 인천인재평생교육진흥원
편집인 시민대학부 부장 고은경
시민대학부 안수정
디자인 소나무디자인

주소 (본부캠퍼스) 인천광역시 남동구 인주대로 585, 12층 (재)인천인재평생교육진흥원
전화 032-722-7238
홈페이지 <https://lms-itle.or.kr>