



미추홀구청 직영  
미추홀구평생학습관

새로운 변화 함께 뛰는  
미추홀구



평생학습관



온마을학교공동체

미추홀구

# 평생학습관

## 2분기 평생학습프로그램 종합안내

**접수기간** 2023. 3. 13.(월) ~ 각 프로그램 시작 전까지 선착순 마감

**신청방법** 온라인 및 전화접수

**홈페이지** <https://www.michuhol.go.kr/III>

**주 소** 인천광역시 미추홀구 소성로 189, 3~4층

**문의전화** 032-880-4840

※ 상기 프로그램은 기관 사정에 의해 변경될 수 있습니다.

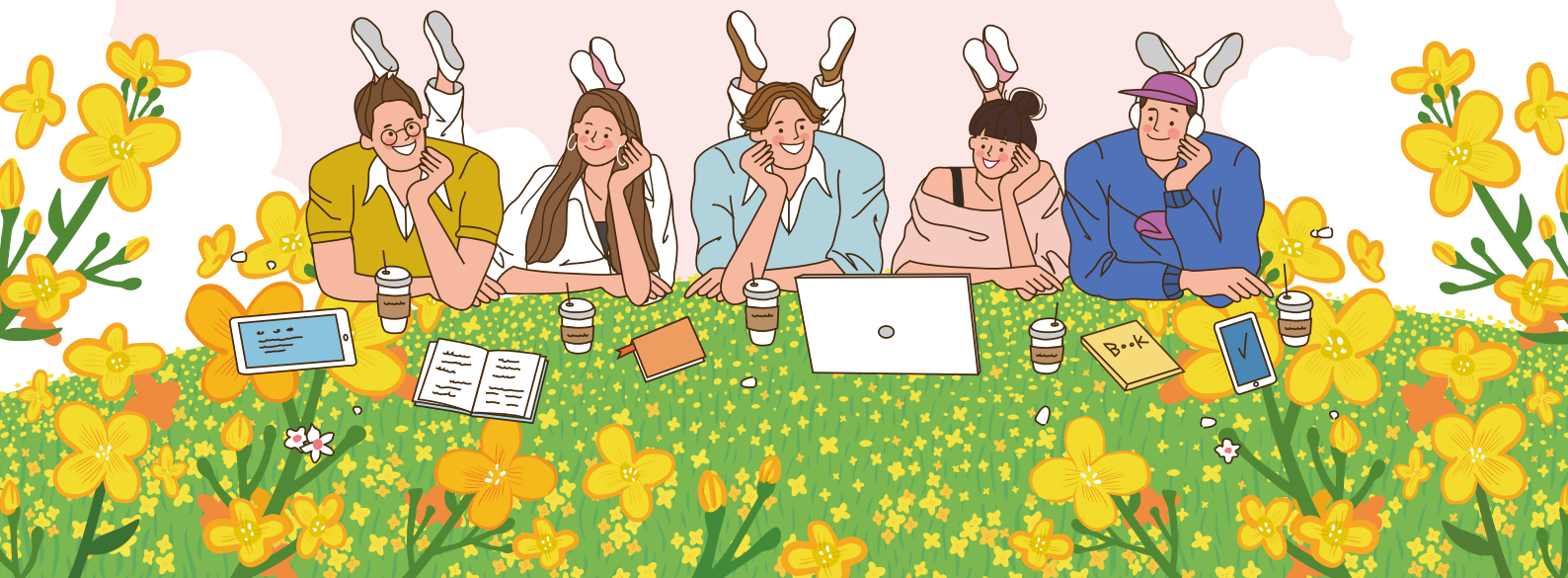

## 평생학습관 프로그램 수강료 면제 혜택 안내

### 수강료 면제 대상자

미추홀구민에 한하여 아래 항목에 해당되는 수강료 면제 대상자는 평생학습관에서 진행되는 평생학습 프로그램에 수강료 면제 혜택이 제공됩니다.

- ① 「국민기초생활보장법」에 따른 수급권자
- ② 「국가유공자 등 예우 및 지원에 관한 법률」에 따른 국가유공자
- ③ 「장애인복지법 시행규칙」에 따른 수급권자
- ④ 「노인복지법」에 따른 경로우대자
- ⑤ 「한부모가족지원법」에 의한 저소득 모·부자 가정
- ⑥ 「독립유공자예우에 관한 법률」에 따른 독립유공자와 그 유족 또는 가족

### 수강료 면제 방법

아래의 서류를 구비하여 개강일에 수강료 감면신청서를 작성하시고 미추홀구 평생학습관 담당자에게 제시해 주시면 됩니다.

대상자	제출
국민 기초 생활수급권자	수급자 증명서, 신분증
국가유공자 및 독립유공자와 그 가족	<b>본인</b> 국가(독립)유공자 증명, 신분증 <b>가족</b> 국가(독립)유공자 확인원, 등본, 신분증
장애인	수급자 증명서, 신분증
한부모가족 지원법에 의한 저소득 모·부자 가정	한부모가족 증명서, 신분증
만 65세 이상의 노인(프로그램 개강일 기준)	신분증

※ 공통 확인 서류 : 등본 (미추홀구민 확인용)

## 평생학습관 수강료 반환기준

「인천 미추홀구 평생교육 진흥조례 시행규칙」

순번	구분	반환사유 발생일	반환금액
1	제8조제1항제1호 및 제2호에 따른 반환 사유의 경우	모집정원 미달 또는 평생학습관의 사정으로 프로그램을 개설 또는 계속할 수 없게 된 경우	이미 낸 수강료의 전액
2	제8조제1항제3호의 반환사유에 따른 경우	프로그램 시작 전	이미 낸 수강료의 전액
		총 수업시간의 1/3이 지나기 전	이미 낸 수강료의 2/3에 해당하는 금액
		총 수업시간의 1/2이 지나기 전	이미 낸 수강료의 1/2에 해당하는 금액
		총 수업시간의 1/2이 지난 후	반환하지 아니함
비고		총 수업시간은 프로그램 신청기간 중 공고한 총 수업시간을 말하며, 반환금액의 산정은 반환사유가 발생한 날까지 경과된 수업시간을 기준으로 한다.	

## 우리는 역사 탐험대!

**교육내용** | PPT 수업, 지도 꾸미기 등을 통해 시대별 역사 흐름 이해하기

**강 사** | 성민희(역사 전문강사)

**교육일시** | 4. 4.(화)~5. 30.(화)  
매주 화요일 16:30~18:00 (9강)

**대 상** | 미추홀구 초등학교 1~3학년 우선 12명

**교육장소** | 평생학습관 생각의 방 (3층)

**수 강 료** | 10,000원

**재 료 비** | 20,000원

**준 비 물** | 필기도구, 가위

일정	강의내용
1 4/4	구석기, 신석기시대 사람들은 어떻게 살았을까?
2 4/11	청동기시대의 사람들의 생활 모습 알아보기
3 4/18	단군 건국 이야기와 고조선 지도 꾸미기
4 4/25	삼국의 건국 이야기를 통해 삼국 성립을 알아본다.
5 5/2	삼국 전성기 지도 꾸미기
6 5/9	유물과 유적을 통해 삼국시대 생활모습을 알아보기
7 5/16	광개토대왕릉비, 금동대향로, 신라금관 유물 만들기
8 5/23	발해 건국 이야기 및 삼국 통일 지도 꾸미기
9 5/30	삼국 통일 이후 신라와 발해 문화를 알아보기

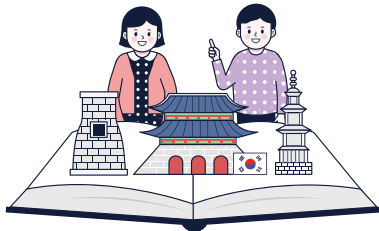

## 전사지 유리컵 만들기 클래스

**교육내용** | 유리공예 체험을 통해 직접 디자인한 소품을 소장해보기

**강 사** | 김두겸(유리공예전문강사)

**교육일시** | 6. 3.(토) 10:00~11:40 (1강)

**대 상** | 미추홀구 초등학교 1~6학년 우선 20명

**교육장소** | 평생학습관 생각의 방 (3층)

**수 강 료** | 5,000원

**재 료 비** | 20,000원

일정	강의내용
1 6/3	전사지를 이용해 하나뿐인 나만의 컵 만들기

## 아름다운 한글서예와 문인화

**교육내용** | 우리글의 서체를 익히고 글과 그림이 어우러진 작품을 완성한다.

**강 사** | 이은주(한글서예 문인화 전문강사)

**교육일시** | 4. 10.(월)~6. 26.(월)  
매주 월요일 13:00~15:00 (10강)

**대 상** | 미추홀구 주민 우선 16명

**교육장소** | 평생학습관 생각의 방 (3층)

**수 강 료** | 10,000원

**준 비 물** | 1/2 화선지, 붓, 먹(먹물), 벼루, 갈판, 서진

일정	강의내용
1 4/10	한글의 구성원리를 알고, 단모음 익히기
2 4/17	어금닛소리-자음 ㄱ·ㅋ 익히기
3 4/24	헛소리-자음 ㄴ·ㄷ·ㅌ·ㄹ 익히기
4 5/1	입술소리-자음 ㅁ·ㅂ·ㅍ 익히기
5 5/8	잇소리-자음 ㅅ·ㅆ·ㅈ 익히기
6 5/15	목구멍소리-자음 ㅇ·ㅎ 익히기
7 5/22	복모음과 쌍자음 익히기
8 6/12	묵죽 치는 법(촉필 직필)과 주의할 점 익히기
9 6/19	죽지 죽근 죽절 죽엽 치는 법 익히기
10 6/26	새가지 어린 죽과 청아한 죽 익히기

## 팝송으로 배우는 영어

**교육내용** | 친숙한 올드팝의 배경과 가사의 의미를 이해하며 영어에 쉽고 재미있게 접근한다.

**강 사** | 변수현(영어전문강사)

**교육일시** | 4. 4.(화)~5. 30.(화)  
매주 화요일 10:00~12:00 (9강)

**대 상** | 미추홀구 주민 우선 15명

**교육장소** | 평생학습관 생각의 방 (3층)

**수 강 료** | 10,000원

**재 료 비** | 없음

**준 비 물** | 필기도구

일정	강의내용
1 4/4	Love of my Life, Close To You 주요 표현 익히기
2 4/11	Wonderful Tonight, If 주요 표현 익히기
3 4/18	Banks of the Ohio, Sad Movie 주요 표현 익히기

일정	강의내용
4 4/25	Diana, Stand By Your Man 주요 표현 익히기
5 5/2	Take me home country roads, 500 Miles 주요 표현 익히기
6 5/9	Green Green Grass of Home, California Dreaming 주요표현 익히기
7 5/16	Sailing, Today 주요표현 익히기
8 5/23	When I Dream, Cups 주요표현 익히기
9 5/30	Dancing Queen, Sunrise Sunset 주요표현 익히기

## 자세교정 스트레칭

**교육내용** | 간단한 도구를 활용한 운동법을 배워 통증을 예방한다.

**강 사** | 최유리(요가필라테스전문강사)

**교육일시** | 4. 13.(목)~6. 15.(목)  
매주 목요일 10:00~12:00 (10강)

**대 상** | 미추홀구 주민 우선 15명

**교육장소** | 평생학습관 즐길의 방 (4층)

**수 강 료** | 10,000원

**재 료 비** | 라텍스 밴드(3,000원정도, 개별준비가능)

**준 비 물** | 운동하기 편한 복장 및 실내화

일정	강의내용
1 4/13	혈액순환과 몸의 움직임을 느끼는 호흡 익히기
2 4/20	온몸의 근육들을 자극하는 동작 익히기
3 4/27	도구를 사용하여 여러 가지 동작 배우기
4 5/4	고관절운동으로 골반 교정하기
5 5/11	목과 어깨, 오십견에 좋은 동작 익히기
6 5/18	척추를 정렬하고 올바르게 운동하는 법 배우기
7 5/25	건강한 신체를 위한 강도 높은 동작 배우기
8 6/1	호흡과 함께 유산소, 근력 운동하기
9 6/8	코어강화를 위한 복근운동
10 6/15	전신스트레칭과 함께 몸의 변화 확인하기



## 천연비누 만들기

**교육내용** | 아로마 오일을 이용한 천연 제품 만들기

**강 사** | 최미래(천연제품전문강사)

**교육일시** | 4.13.(목) ~ 5.18.(목)  
매주 목요일 14:00~16:00

**대 상** | 미추홀구 주민 우선 15명

**교육장소** | 평생학습관 나눔의 방(4층)

**수 강 료** | 5,000원

**재 료 비** | 85,000원(회당17,000원)

**준 비 물** | 없음

일정	강의내용
1 4/13	모든피부에 사용하는 보습용 저온법비누 만들기(비누3개)
2 4/20	향균아로마블랜딩오일로 트러블용 비누만들기(비누4개)
3 4/27	자초약재를 우려낸 피부연고, 비염연고 만들기(각2통씩)
4 5/11	피부를 개운하게 해 주는 쿨비누 만들기(비누5개)
5 5/18	식기에 남지 않는 커피 레몬 주방비누 만들기(비누4개)



## 홈 브런치 즐기기

**교육내용** | 브런치 카페 인기메뉴를 우리집에서~

**강 사** | 서선옥(요리전문강사)

**교육일시** | 4. 4.(화)~4. 25.(화)  
매주 화요일 10:00~12:00 (4강)

**대 상** | 미추홀구 주민 우선 16명

**교육장소** | 평생학습관 나눔의 방(4층)

**수 강 료** | 5,000원

**재 료 비** | 76,000원(회당 19,000원)

**준 비 물** | 앞치마, 음식 담아갈 그릇 (2~3인분)

일정	강의내용
1 4/4	바질페스토 만들기 / 바질오피 샌드위치
2 4/11	에그인헬 / 아보카도 소시지 샐러드
3 4/18	수제 리코타치즈 만들기 / 촉촉한 프렌치토스트
4 4/25	폭신폭신향수플레 팬케이크 / 훈제연어 사과롤 샌드위치

## 플러스펜 수채화로 그리는 일상스케치

**교육내용** | 일상의 한 부분을 수성펜을 이용하여 수채화 느낌의 그림으로 완성한다.

**강 사** | 김정아(미술전문강사)

**교육일시** | 4. 4.(화)~6. 13.(화)  
매주 화요일 14:00~16:00 (10강)

**대 상** | 미추홀구 주민 우선 15명

**교육장소** | 평생학습관 생각의 방 (3층)

**수 강 료** | 10,000원

**재 료 비** | 없음

**준 비 물** | 플러스펜(30색 정도), 마스킹테이프(폭10~15mm), 붓, 물통, 스케치북, 연필, 지우개  
(개강 확정 후 도움이 필요할 경우 재료 추천 가능)

일정	강의내용
1 4/4	재료설명, 컬러별 특징과 그라데이션 익히보기
2 4/11	달과 별이 함께한 밤하늘
3 4/18	수목화가 연상되는 몽환적인 풍경
4 4/25	노을이 아름다운 하늘
5 5/2	구름이 돋보이는 풍경
6 5/9	다양한 식물의 표현
7 5/16	오후의 다과 타임 그리기
8 5/23	아름다운 컬러의 꽃 표현
9 5/30	오로라가 흐르는 밤하늘
10 6/13	여행지의 풍경 표현



## 신중년을 위한 글쓰기 과정

**교육내용** | 자신의 삶을 돌아보며 글로 기록을 남겨보기

**강 사** | 이효선(글쓰기 전문강사)

**교육일시** | 4. 5.(수)~5. 10.(수)  
매주 수요일 10:00~12:00 (6강)

**대 상** | 미추홀구 주민 우선 10명

**교육장소** | 평생학습관 생각의 방 (3층)

**수 강 료** | 10,000원

**준 비 물** | 필기도구

일정	강의내용
1 4/5	강의소개 / 중년에게 글쓰기란 무엇인가
2 4/12	유년 시절 이야기 / 발상과 관찰
3 4/19	스물, 청춘 / 글쓰기의 최소원칙
4 4/26	서른을 넘어 마흔으로 / 글쓰기의 논리와 전략
5 5/3	중년의 길목에서 / 나를 표현하는 방법
6 5/10	노년을 기다리며 / 내 인생에 글쓰기

## 그림책으로 나를 찾아가는 심리 여행

**교육내용** | 그동안 잊고 살았던 내 마음을 물어보는 시간 가져보기

**강 사** | 한성순(상담지도 전문강사)

**교육일시** | 4. 4.(화)~5. 30.(화)  
매주 화요일 10:00~12:00 (9강)

**대 상** | 미추홀구 주민 우선 20명

**교육장소** | 평생학습관 즐거움의 방 (4층)

**수 강 료** | 10,000원

**준 비 물** | 필기도구

일정	강의내용
1 4/4	나의 마음을 찾아서
2 4/11	나와 함께 여행을 떠나요
3 4/18	내 마음 소리, 나와 소통하기
4 4/25	사랑의 언어
5 5/2	마음 속 여유와 일상의 소중함
6 5/9	나만의 마음 공간 만들기
7 5/16	소통을 통한 긍정의 빛 찾기
8 5/23	나의 강점 찾기
9 5/30	내 인생의 새로운 시작



## 생명을 살리는 심폐소생술(CPR)

**교육내용** | 심폐소생술의 이해 및 실무 교육  
**강사** | 미추홀소방서 전문강사  
**교육일시** | 4. 14.(금) 금요일 16:00~17:00 (1강)  
**대상** | 미추홀구 주민 우선 20명  
**교육장소** | 평생학습관 즐거움의 방(4층)  
**수강료** | 5,000원

일정	강의내용
1 4/14	심폐소생술의 이해, 1:1 실무교육, 자동제세동기 사용법



## 시니어인지보드게임 지도사 양성 과정

**교육내용** | 시니어인지보드게임 지도사 양성 과정  
**강사** | 이명자(보드게임 전문강사)  
**교육일시** | 4. 14.(금)~6. 23.(금)  
 매주 금요일 10:00~12:00 (10강) ※5/5 휴강  
**대상** | 미추홀구 주민 우선 16명  
**교육장소** | 평생학습관 생각의 방 (3층)  
**수강료** | 10,000원  
**교재비** | 10,000원

일정	강의내용
1 4/14	오리엔테이션, 화투, 할리갈리, 팽글루
2 4/21	서펜티나, 캐치캐치, 우봉고
3 4/28	독수리 눈치싸움, 젠가, 다빈치코드
4 5/12	할리갈리컴스, 치킨차차, 오토리오
5 5/19	블로커스, 아이시텐, 텀블링 몽키
6 5/26	라운, 톡톡우드맨, 루미큐브
7 6/2	팽권파티, 도블, 피퍼
8 6/9	전래놀이, 딕싯
9 6/16	헥서스+, 컬링, 폭탄돌리기
10 6/23	시연 및 평가, 수료식

### 자격증 안내

<b>등록번호</b>	시니어인지보드게임 지도사(2급) 2019-004283
<b>자격검정료</b>	80,000원 (희망자에 한함)
<b>발급기관명</b>	(주) 배움인재개발원
<b>연락처</b>	010-2337-9556
<b>홈페이지</b>	<a href="https://humanresource.modoo.at/">https://humanresource.modoo.at/</a>
<b>소재지</b>	서울시 종로구 종로 80-2 5층

## 치매예방관리사 양성 과정

**교육내용** | 노인의 인지 건강을 위한 치매예방관리사 양성 과정  
**강사** | 윤경필 외(대한치매예방협회 회장)  
**교육일시** | 4. 13.(목)~6. 22.(목)  
 매주 목요일 14:00~17:00 (11강)  
**대상** | 미추홀구 주민 우선 20명  
**교육장소** | 평생학습관 생각의 방 (3층)  
**수강료** | 20,000원  
**교재비** | 15,000원  
**재료비** | 10,000원

일정	강의내용
1 4/13	노인과 노화의 이해, 치매의 이해와 예방
2 4/20	우뇌좌뇌 훈련 백세건강 프로그램
3 4/27	노인심리 및 상담
4 5/4	실버미술의 이론과 실기
5 5/11	두뇌훈련 프로그램 (미술 영역)
6 5/18	변연계 이해 (노인심리, 실버인지)
7 5/25	아이스브레이킹 첫만남, 강사의 길, 강사 이미지메이킹
8 6/1	음악 신체프로그램
9 6/8	치매예방 교구 활용법 및 스토리텔링
10 6/15	구직 성공전략(애니어그램을 통한 나의 강점 찾기 등)
11 6/22	시연 발표 및 피드백

### 자격증 안내

<b>등록번호</b>	실버인지전문가 (1급) 2018-000076
<b>자격검정료</b>	50,000원 (희망자에 한함)
<b>발급기관명</b>	대한치매예방협회
<b>연락처</b>	02-566-8882
<b>홈페이지</b>	<a href="http://www.대한치매예방협회.org">www.대한치매예방협회.org</a>
<b>소재지</b>	서울 관악구 남부순환로 1536



## 스마트폰 신나게 활용하기

- 교육내용** | 스마트폰 이해와 사용법 습득을 통한 즐겁게 소통하고 활용하기
- 강 사** | 김미경, 서정말(스마트폰 전문강사)
- 교육일시** | 4. 17.(월)~6. 19.(월)  
매주 월요일 10:00~12:00 (10강)
- 대 상** | 미추홀구 주민 우선 20명
- 교육장소** | 평생학습관 생각의 방 (3층)
- 수 강 료** | 무료

일정	강의내용
1 4/17	스마트폰 기초 설정 및 관리
2 4/24	카카오톡 소통하기
3 5/1	대중교통 쉽고 빠르게 이용하기
4 5/8	금융피해 예방, 안심전화 받기
5 5/15	인공지능 스마트 검색
6 5/22	갤러리 관리, 포토 에디터 활용
7 5/29	키오스크 앱 활용하기
8 6/5	사진, 영상 촬영하기
9 6/12	사진 합성 및 글쓰기
10 6/19	동영상 편집 및 제작

※ 2023년 인천시민대학 공공기관 캠퍼스 운영 선정



## 힐링건강댄스, 신중년 하와이홀라

- 교육내용** | 하와이 전통춤 홀라로 찾는 몸과 마음의 밸런스
- 강 사** | 박금옥(하와이홀라 전문강사)
- 교육일시** | 4. 6.(목)~6. 22.(목)  
매주 목요일 14:00~16:00 (12강)
- 대 상** | 미추홀구 주민 우선 20명
- 교육장소** | 평생학습관 즐거움의 방 (4층)
- 수 강 료** | 20,000원
- 준 비 물** | 편한 복장 또는 파우, 발레슈즈 (굽 높지 않은 신발)

일정	강의내용
1 4/6~6/22	쉽게 배우는 하와이홀라 1~12

## 규방공예를 만나, 봄

- 교육내용** | 전통 바느질로 멋스럽고 실용적인 생활 소품을 완성한다.
- 강 사** | 정은진(규방공예전문강사)
- 교육일시** | 4. 6.(목)~6. 8.(목)  
매주 목요일 19:00~21:00 (10강)
- 대 상** | 미추홀구 주민 우선 15명
- 교육장소** | 평생학습관 생각의 방(3층)
- 수 강 료** | 10,000원
- 재 료 비** | 80,000원(실, 바늘 포함)
- 준 비 물** | 가위, 초크, 자(30cm), 연필

일정	강의내용
1 4/6	기본 바느질 익히기 및 돈보 만들기
2 4/13	돈보 끈 만들어 달기
3 4/20	연잎 다포 (모시)
4 4/27	연잎 다포 - 장식 달기
5 5/4	모시 조각보 - 사각형 잇기, 땀솔 배우기
6 5/11	모시 조각보 - 완성(50cm*50cm)
7 5/18	전통 자수 바늘꽃이 만들기
8 5/25	모시 러너 - 사선잇기
9 6/1	모시 러너
10 6/8	모시 러너 완성하기(32cm*100cm)

※ 제작 사이즈는 변경될 수 있습니다.

## 신나게 따라하는 k-pop 댄스

- 교육내용** | k-pop 댄스의 기본 동작을 익혀 최신 유행하는 작품을 배워본다.
- 강 사** | 김하은(댄스전문강사)
- 교육일시** | 4. 13.(목) ~ 6. 15.(목)  
매주 목요일 19:00 ~ 21:00 (10강)
- 대 상** | 미추홀구 주민 우선 15명
- 교육장소** | 평생학습관 즐거움의 방 (4층)
- 수 강 료** | 10,000원
- 준 비 물** | 운동하기 편한 복장 및 신발

일정	강의내용
1 4/13	스트레칭 및 음악의 흐름 이해하기
2 4/20	굴반을 사용한 베이직 동작 및 기본스텝 배우기
3 4/27	최신유행하는 작품 배우기
4 5/4	전차시 작품복습 및 보안해야할 할 동작찾기
5 5/11	배운작품 발표 및 촬영
6 5/18	코어운동 및 엇다운 동작 배우기
7 5/25	팔을 이용한 여러가지 동작 배우기
8 6/1	최신유행하는 작품 리듬 이해하기
9 6/8	최신유행하는 작품 배우기
10 6/15	배운작품 발표 및 촬영

## 커피 바리스타 1급 자격과정 대비반(야간)

<b>교육내용</b>	커피 바리스타 1급 자격증 취득 이론 및 실기시험 교육
<b>강 사</b>	정현수(바리스타 전문강사)
<b>교육일시</b>	4. 6.(목)~6. 29.(목) 매주 목요일 18:30~21:30 (13강)
<b>대 상</b>	미추홀구 주민 우선 10명
<b>교육장소</b>	평생학습관 나눔의 방 (4층)
<b>수 강 료</b>	30,000원
<b>재 료 비</b>	160,000원
<b>준 비 물</b>	필기도구, 텀블러
<b>자격시험</b>	한국커피협회 홈페이지에서 필기·실기 개별 신청

일정	강의내용
1 4/6	바리스타 1급 시행규정 및 평가표 소개, 그라인더의 구조 이해 / 정확한 팩킹 및 그라인더 분쇄도 조절
2 4/13	그라인더별 분쇄도 조절연습 / 분쇄도에 따른 에스프레소 추출심화
3 4/20	그라인더별 분쇄도 조절연습 / 분쇄도에 따른 에스프레소 추출심화 / 우유스티밍 이론 및 실습
4 4/27	그라인더별 분쇄도 조절연습 / 분쇄도에 따른 에스프레소 추출심화 / 우유스티밍 이론 및 실습
5 5/4	우유스티밍 및 라떼아트 기초(원, 하트, 툴립) 시연 실습, 밀어넣기, 3단 툴립 실습 / 핸드링 연습, 결하트 실습
6 5/11	3단툴립, 결하트 만들기
7 5/18	3단툴립, 결하트 만들기
8 5/25	3단툴립, 결하트 만들기
9 6/1	자격시험 실기대비 - 15분 시연과정
10 6/8	자격시험 실기대비 - 15분 시연과정
11 6/15	자격시험 실기대비 - 전과정 반복연습 / 공식원두 향미평가 및 분석
12 6/22	자격시험 실기대비 - 전과정 반복연습 / 공식원두 향미평가 및 분석
13 6/29	자격시험 실기대비 - 전과정 반복연습 / 공식원두 향미평가 및 분석

## 자격증 안내

<b>등록번호</b>	2012-0587
<b>자격검정료</b>	필기: 44,000원, 실기: 99,000원 (희망자에 한함) 필기 합격 후 실기시험 진행 최종 합격시 자격증 취득
<b>발급기관명</b>	사단법인 한국커피협회
<b>연락처</b>	02-702-4080
<b>홈페이지</b>	<a href="https://www.kca-coffee.org">https://www.kca-coffee.org</a>
<b>소재지</b>	서울시 마포구 마포대로 1길 26-1

## 노인교육지도사 양성 과정

<b>교육내용</b>	노인의 인지 건강을 위한 노인교육지도사 양성 과정
<b>강 사</b>	윤경필 외(대한치매예방협회 회장)
<b>교육일시</b>	4. 8.(토)~6. 24.(토) 매주 토요일 10:00~13:00 (10강) ※5/6, 5/27 휴강
<b>대 상</b>	미추홀구 주민 우선 20명
<b>교육장소</b>	평생학습관 즐거움의 방(4층)
<b>수 강 료</b>	20,000원
<b>교 재 비</b>	10,000원
<b>재 료 비</b>	10,000원

일정	강의내용
1 4/8	오리엔테이션 및 실버강사란?
2 4/15	노인인지심리
3 4/22	전래, 회상 프로그램
4 4/29	신체 활동 프로그램
5 5/13	낙상 방지 및 키오스크
6 5/20	음악 활동 프로그램
7 6/3	인지(교구) 활동 프로그램
8 6/10	미술 활동 프로그램
9 6/17	비약물적 프로그램 실습
10 6/24	시연 및 수료

## 자격증 안내

<b>등록번호</b>	노인교육지도사(1급) 2019-004613
<b>자격검정료</b>	70,000원(희망자에 한함)
<b>발급기관명</b>	대한치매예방협회
<b>연락처</b>	02-702-4080
<b>홈페이지</b>	<a href="https://www.kca-coffee.org">https://www.kca-coffee.org</a>
<b>소재지</b>	서울시 마포구 마포대로 1길 26-1

## 제2의 인생, 프랜차이즈 창업

<b>교육내용</b>	성공적이고 안정적인 창업을 위한 프랜차이즈 선택
<b>강 사</b>	정지성(프랜차이즈 창업 전문강사)
<b>교육일시</b>	4. 15.(토) ~ 4. 29.(토) 매주 토요일 10:00 ~ 12:00 (3강)
<b>대 상</b>	미추홀구 주민 우선 20명
<b>교육장소</b>	평생학습관 생각의 방 (3층)
<b>수 강 료</b>	5,000원
<b>준 비 물</b>	필기도구



일정	강의내용
1 4/15	프랜차이즈 창업과 장·단점
2 4/22	좋은 프랜차이즈는 어떻게 선택하는가?
3 4/29	프랜차이즈 경영 시 생기는 문제점과 해결 방안

## 한식디저트 만들기(보호자+아동)

- 교육내용** | 아이와 함께 전통재료를 활용한 현대적 감각의 한식디저트 만들기
- 강사** | 이미란(한식디저트전문강사)
- 교육일시** | 4. 8.(토)~4. 15.(토)  
매주 토요일 10:00~10:50 (2강)-A반  
매주 토요일 11:00~11:50 (2강)-B반
- 대상** | 미추홀구 주민 우선 반별 8팀  
(보호자1+ 초등아동1)
- 교육장소** | 평생학습관 나눔의 방(4층)
- 수강료** | 5,000원
- 재료비** | 30,000원(회당 15,000원)
- 준비물** | 앞치마

일정	강의내용
1 4/8	초코강정만들기
2 4/15	여러모양의 앙고절편만들기

※ A 또는 B 한 개 반만 신청 가능

## 한식디저트 만들기(성인)

- 교육내용** | 전통재료를 활용한 현대적 감각의 한식디저트 만들기
- 강사** | 이미란
- 교육일시** | 4. 22.(토)~4. 29.(토)  
매주 토요일 10:00~12:00 (2강)
- 대상** | 미추홀구 주민 우선 16명
- 교육장소** | 평생학습관 나눔의 방(4층)
- 수강료** | 5,000원
- 재료비** | 30,000원(회당 15,000원)
- 준비물** | 앞치마

일정	강의내용
1 4/22	도넛길쭉이오란다만들기
2 4/29	양갱만들기

## 아이와 함께 하는 캠핑요리 만들기~

- 교육내용** | 아이와 함께 쉽고 맛있는 캠핑요리 만들기
- 강사** | 서선옥(요리전문강사)
- 교육일시** | 5. 13.(토)~5. 20.(토)  
매주 토요일 10:00~12:00 (2강)
- 대상** | 미추홀구 주민 우선 8팀(보호자1+초등아동1)
- 교육장소** | 평생학습관 나눔의 방(4층)
- 수강료** | 5,000원
- 재료비** | 30,000원(회당 15,000원)
- 준비물** | 앞치마, 음식 담아갈 그릇 (2~3인분)

일정	강의내용
1 5/13	단짠 단짠 데리야끼소스를 이용한 모듬꼬치구이
2 5/20	바비큐목살 우동볶음

## 캠핑요리 만들기(성인)

- 교육내용** | 캠핑에 어울리는 간단한 요리 만들기
- 강사** | 서선옥
- 교육일시** | 6. 3.(토) ~ 6. 10.(토)  
매주 토요일 10:00~12:00 (2강)
- 대상** | 미추홀구 주민 우선 16명
- 교육장소** | 평생학습관 나눔의 방(4층)
- 수강료** | 5,000원
- 재료비** | 38,000원(회당 19,000원)
- 준비물** | 앞치마, 음식 담아갈 그릇 (2~3인분)

일정	강의내용
1 6/3	마늘버터로 맛을낸 해물볶음, 매콤바지락술찜
2 6/10	콩나물쭈삼 불고기, 매운맛 잡아주는 멸치주먹밥



## 수납정리컨설턴트 2급 과정

- 교육내용** | 정리 시스템과 수납정리에 필요한 자질 익히기  
**강사** | 김미영 (수납정리컨설턴트 전문강사)  
**교육일시** | 4. 3.(월)~5. 29.(월)  
 매주 월요일 14:30~16:30 (8강) ※ 5/1 휴강  
**대상** | 미추홀구 주민 우선 20명  
**교육장소** | 평생학습관 생각의 방(3층)  
**수강료** | 10,000원  
**교재비** | 12,000원  
**재료비** | 10,000원  
**준비물** | 필기구 ※자세한 준비사항은 수업시간에 별도 안내

일정	강의내용
1 4/3	OT / 수납정리컨설턴트의 이해
2 4/10	의류 수납-1 거는 의류
3 4/17	의류 수납-2 침구 수납
4 4/24	거실 수납 : 각종 잡동사니
5 5/8	친환경세제 종류와 활용법 : 홈케어
6 5/15	욕실, 세탁실, 현관 수납
7 5/22	썩크대, 냉장고 수납
8 5/29	자격 평가 및 자격취득 응시(자유 선택)

## 자격증 안내

등록번호	제 2013-2487호
자격검정료	70,000원(희망자에 한함)
발급기관명	한국수납정리개발원
연락처	031-919-4599
홈페이지	http://cafe.daum.net/K.O.D.I.
소재지	인천광역시 남동구 운연천로 11

## 아동미술지도사 2급 과정

- 교육내용** | 방과후학교 강사 등 아동미술지도를 위한 지도사 교육  
**강사** | 장효진(인천대 평생교육원 미술강사)  
**교육일시** | 4. 4.(화)~5. 30.(화)  
 매주 화요일 15:00~18:00 (9강)  
**대상** | 미추홀구 주민 우선 15명  
**교육장소** | 평생학습관 즐길의 방 (4층)  
**수강료** | 20,000원  
**자격시험** | KAT(평생교육협회) 개별 신청

일정	강의내용
1 4/4	동기부여 및 아동미술의 이해
2 4/11	감상수업의 이론과 실제
3 4/18	아동미술표현기법의 실제
4 4/25	아동미술표현기법의 실제
5 5/2	아동미술표현기법의 실제
6 5/9	아동미술표현기법의 실제
7 5/16	현대 아동미술교육의 의의와 미술지도기법
8 5/23	아동미술에서의 교사의 역할 및 조형놀이 지도 방법
9 5/30	아동미술평가 및 발표

## 자격증 안내

등록번호	2014-3355
자격검정료	60,000원(희망자에 한함)
발급기관명	케이에이티(KAT)평생교육협회
연락처	032-584-7292
홈페이지	www.pqi.or.kr
소재지	인천 연수구 원인재로 124, 105-501

## 타로심리상담사 3급 자격증과정

- 교육내용** | 타로심리상담사 3급 취득을 위한 기초스킬 익히기  
**강사** | 전원영  
**교육일시** | 4. 6.(목)~6. 22.(목)  
 매주 목요일 10:00~12:00 (12강)  
**대상** | 미추홀구 주민 우선 15명  
**교육장소** | 평생학습관 생각의 방(3층)  
**수강료** | 20,000원  
**재료비** | 53,000원(타로카드, 천, 교재)

일정	강의내용
1 4/6	78장 타로카드의 구성과 역사의 이해
2 4/13	서양철학의 지수화풍 4원소 이해하기
3 4/20	타로카드와 수비학의 이해
4 4/27	메이저아르카나 0번~5번 의미 이해
5 5/4	메이저아르카나 6번~10번 의미 이해
6 5/11	메이저아르카나 11번~15번 의미 이해
7 5/18	메이저아르카나 16번~21번 의미 이해
8 5/25	소울넘버와 진로적성 이해
9 6/1	실전리딩 연습하기 I
10 6/8	실전리딩 연습하기 II
11 6/15	연습문제풀이 및 시험 실시
12 6/22	자격증 수여 및 마무리

### 자격증 안내

등록번호	2017-004088
자격검정료	50,000원(희망자에 한함)
발급기관명	(주)에이스타로데이타컨설팅
연락처	070-8621-5249
홈페이지	www.에이스타로아카데미.com
소재지	인천시 연수구 송도과학로28번길 8



### 옛 이야기 전래놀이 지도사 2급 과정

- 교육내용** | 옛 이야기와 놀이를 통해 소중한 전래문화 배우기
- 강 사** | 허정원(전래놀이 전문강사)
- 교육일시** | 4. 21.(금)~6. 23.(금)  
매주 금요일 16:00~18:00 (9강)
- 대 상** | 미추홀구 주민 우선 20명
- 교육장소** | 평생학습관 즐길의 방(4층)
- 수 강 료** | 10,000원
- 교 재 비** | 15,000원
- 재 료 비** | 15,000원
- 준 비 물** | 교재, 필기도구
- 자격시험** | 극단이레어린이문화연구소 개별 신청

일정	강의내용
1 4/21	인문학
2 4/28	전통놀이의 옛 이야기 개요, OT
3 5/12	후여딱딱새야 / 별 하나 꿈꿨 등
4 5/19	청청말아라 / 산가지놀이(산가지 떼기 등)
5 5/26	손치기발치기/ 청여역자 등
6 6/2	잼 곤지 짝/ 꿩꿩장서방 등
7 6/9	시루떡 체조/ 다리쌌놀이 등
8 6/16	옛 이야기 문지기 놀이 등
9 6/23	전래놀이 총 정리 및 평가

### 자격증 안내

등록번호	2015-001845
자격검정료	50,000원 (희망자에 한함)
발급기관명	극단이레어린이문화연구소 (한국직업능력개발원 민간 자격증)
연락처	070-4952-6725
소재지	서울특별시 강서구 강서로18나길 28



### 업사이클 생활공예 방과후지도사 2급 과정

- 교육내용** | 업사이클링 소재 활용하여 생활 속 공예작품 만들기
- 강 사** | 최문선(업사이클링 전문강사)
- 교육일시** | 4. 7.(금)~5. 19.(금)  
매주 금요일 14:00~17:00 (6강)
- 대 상** | 미추홀구 주민 우선 20명
- 교육장소** | 평생학습관 생각의 방 (3층)
- 수 강 료** | 10,000원
- 재 료 비** | 60,000원(회차 별 10,000원)
- 준 비 물** | 필기도구
- 자격시험** | 한국 실용공예 디자인연구소 개별 신청

일정	강의내용
1 4/7	업사이클링 기본 이해와 필요성 폐조개(자개스틱) 업사이클링 작품 이해와 활용
2 4/14	종이 업사이클 소재에 대한 이해와 활용
3 4/21	양말목 업사이클 소재에 대한 이해와 활용
4 4/28	천연소재를 활용한 업사이클 염색 작품 만들기
5 5/12	현수막 업사이클을 통한 실생활 소품 작품 만들기
6 5/19	PET 테이크아웃컵 등 업사이클 작품 만들기

### 자격증 안내

등록번호	2019-005583
자격검정료	100,000원(희망자에 한함)
발급기관명	한국 실용공예 디자인연구소
연락처	010-9424-2232
홈페이지	www.upcycler.co.kr
소재지	인천광역시 서구 대평로56번길 32, 101동 1307호



## 부모와 함께 하는 아름알을 우리 아이 성교육

<b>교육내용</b>	자신의 신체를 이해하고 존중하는 법을 배우는 성교육
<b>강사</b>	김혜선(성교육 전문강사)
<b>교육일시</b>	4. 8.(토) 토요일 11:00~12:00 (1강)
<b>대상</b>	미추홀구 보호자(1)+5~6세 아동(1) 우선 8팀
<b>교육장소</b>	평생학습관 생각의 방(3층)
<b>수강료</b>	무료

일정	강의내용
1 4/8	이야기 듣고 말하기, 역할 놀이, 손뼉치기 놀이, 율동 놀이

## 나만의 생활 자기 작품 만들기, 세라믹핸드페인팅

<b>교육내용</b>	전사지를 이용하여 명화 작품을 자유롭게 디자인 해보고 세라믹핸드페인팅작업 해보기
<b>강사</b>	이현주(세라믹핸드페인팅 전문강사)
<b>교육일시</b>	4. 21.(금) 금요일 10:00~12:00 (1강)
<b>대상</b>	미추홀구 주민 우선 10명
<b>교육장소</b>	평생학습관 나눔의 방(4층)
<b>수강료</b>	무료
<b>재료비</b>	30,000원
<b>준비물</b>	앞치마

일정	강의내용
1 4/21	전사지를 이용하여 나만의 생활 자기 만들기 세라믹핸드페인팅작업

## 공간의 가치를 레벨업하는 홈스테이징

<b>교육내용</b>	주거공간의 가치를 높이기 위해 가구, 소품 등의 배치와 연출, 간단한 DIY, 컨설팅 등의 업무를 수행하는 과정
<b>강사</b>	김미영(한국수납정리개발원 전임강사)
<b>교육일시</b>	6. 13.(화)~6. 20.(화) 매주 화요일 10:00~12:00 (2강)
<b>대상</b>	미추홀구 주민 우선 10명
<b>교육장소</b>	평생학습관 생각의 방 (3층)
<b>수강료</b>	무료
<b>준비물</b>	필기도구

일정	강의내용
1 6/13	홈스테이징의 완성은 정리 정돈
2 6/20	복을 부르는 풍수 인테리어와 가구 배치

## 어린이 민화 체험

<b>교육내용</b>	민화의 의미와 종류를 이해하고 체험하기
<b>강사</b>	김지란(민화 전문강사)
<b>교육일시</b>	4. 3.(월)~5. 22.(월) 매주 월요일 16:00~18:00 (8강)
<b>대상</b>	미추홀구 거주 초등생 우선 8명
<b>교육장소</b>	란공방 (주안5동, 길파로27번길 26 1층)
<b>수강료</b>	10,000원
<b>재료비</b>	56,000원(회당 7,000원)

일정	강의내용
1 4/3	연화도 밑그림
2 4/10	연화도 그림 채색 후 마무리
3 4/17	모란도 밑그림 채색
4 4/24	모란도 채색 후 마무리
5 5/1	어버이날 맞이 카네이션 그리기
6 5/8	카네이션그림 마무리
7 5/15	민화문자도 채색
8 5/22	민화문자도 채색 마무리

## 현대민화

<b>교육내용</b>	민화의 의미와 종류를 이해하고 실생활 제품에 응용하여 그리기
<b>강사</b>	김지란(민화 전문강사)
<b>교육일시</b>	4. 3.(월)~5. 22.(월) 매주 월요일 10:00~12:00 (8강)
<b>대상</b>	미추홀구 주민 우선 6명
<b>교육장소</b>	란공방 (주안5동, 길파로27번길 26 1층)
<b>수강료</b>	10,000원
<b>재료비</b>	56,000원(회당 7,000원)

일정	강의내용
1 4/3	연화도 밑그림
2 4/10	연화도 그림 채색 후 마무리, 판넬작업
3 4/17	모란도 밑그림 채색
4 4/24	모란도 채색 후 마무리, 판넬작업
5 5/1	어버이날 맞이 카네이션 그리기
6 5/8	카네이션그림 마무리, 판넬작업
7 5/15	민화문자도 채색
8 5/22	민화문자도 채색 마무리

## 베이킹 지도사(1급, 2급) 과정

<b>교육내용</b>	베이킹 이론 및 실습을 통한 베이킹 지도사 자격증 취득
<b>강사</b>	최효은(베이킹 전문강사)
<b>교육일시</b>	4. 5.(수)~6. 7.(수) 매주 수요일 10:00~13:00 (10강)

**대 상** | 미추홀구 주민 우선 15명  
**교육장소** | 쿠키아트 창의연구소 (도화2·3동, 석정로 202번지 1층)  
**수 강 료** | 20,000원  
**재 료 비** | 200,000원(회당 20,000원)

일정	강의내용
1 4/5	베이킹이론 및 초코머핀
2 4/12	마카롱
3 4/19	고구마빵
4 4/26	소세지 피자빵
5 5/3	단팥빵
6 5/10	초코롤케익
7 5/17	호두파이
8 5/24	스콘
9 5/31	마들렌
10 6/7	참쌀파이 및 평가

#### 자격증 안내

<b>등록번호</b>	2015-000450
<b>자격검정료</b>	1급 50,000원(10회 참여시, 희망자에 한함) / 2급 30,000원(6회 참여시, 희망자에 한함)
<b>발급기관명</b>	쿠키아트 창의연구소
<b>연락처</b>	010-2395-7080
<b>홈페이지</b>	www.쿠키아트.com
<b>소재지</b>	인천 미추홀구 석정로 202 1층~2층

### 나만의 가족공예 소품만들기

**교육내용** | 통가족 공예의 염색가공 과정을 익혀 나만의 가족공예품 제작  
**강 사** | 장보심(가족공예 전문강사)  
**교육일시** | 4. 5.(수)~5. 10.(수)  
매주 수요일 14:00~17:00 (6강)  
**대 상** | 미추홀구 주민 우선 10명  
**교육장소** | 보시미네가족공방  
(주안5동, 주염로 58 주안시범공단 부대동 103호)  
**수 강 료** | 10,000원  
**재 료 비** | 60,000원

일정	강의내용
1 4/5	카드지갑 (기본 염색가공법, 양손 바느질 새들스티치 익히기)
2 4/12	가족필통 (체크염색법, 잠금장치 조립법 익히기)
3 4/19	스마트키홀더 (모양각인 찍는법, 베이스 염색법 익히기)
4 4/26	포켓 반지갑 1 (바구니 각인을 이용하여 스탬핑하기)
5 5/3	포켓 반지갑 2 (염색가공후 조립방법 익히기)
6 5/10	포켓 반지갑 3 (마감처리와 옆면 마무리하기)

### 조물락 어린이 도예교실

**교육내용** | 도자기 제작과정 이해 및 창의력과 표현력을 기르는 도자기 용품 제작  
**강 사** | 김현(도예전문강사)  
**교육일시** | 4. 8.(토)~4. 29.(토)  
매주 토요일 10:00~11:30 (4강)  
**대 상** | 미추홀구 거주 초등생 우선 10명  
**교육장소** | 도예공방 담 (주안3동, 인하로221번길21 1층)  
**수 강 료** | 5,000원  
**재 료 비** | 75,000원

일정	강의내용
1 4/8	빗살무늬 토기 만들기
2 4/15	냉장고 자석 / 수저받침대
3 4/22	전기물레를 이용한 라면기
4 4/29	핸드페인팅-생선접시

### 성인대상 힐링 도예교실

**교육내용** | 도자기 제작과정 이해 및 도자기 용품 제작  
**강 사** | 김현(도예전문강사)  
**교육일시** | 4. 6.(목)~4. 27.(목)  
매주 목요일 15:00~17:00 (4강)  
**대 상** | 미추홀구 주민 우선 10명  
**교육장소** | 도예공방 담 (주안3동, 인하로221번길21 1층)  
**수 강 료** | 5,000원  
**재 료 비** | 65,000원(가마소성료 별도)

일정	강의내용
1 4/6	코일링 기법 응용1-수제 토분
2 4/13	코일링 기법 응용2-와인잔 만들기
3 4/20	엔틱 물드를 이용한 접시 만들기
4 4/27	손물레를 이용한 양면접시 만들기

### 쉽게 만드는 손님 초대 요리

**교육내용** | 집에서 간단하게 만들 수 있는 손님 초대 요리 실습  
**강 사** | 유금선(요리 전문강사)  
**교육일시** | 4. 7.(금)~5. 26.(금)  
매주 금요일 14:00~16:00 (7강)  
**대 상** | 미추홀구 주민 우선 8명  
**교육장소** | 용현1·4동 행정복지센터 요리실  
(용현1·4동, 인주대로 198)  
**수 강 료** | 10,000원  
**재 료 비** | 70,000원

일정	강의내용
1 4/7	구절판 / 낙지볶음과 소면
2 4/14	오렌지 탕수육 / 밀푼유나베



일정	강의내용
3 4/21	카테일새우 해파리냉채 / 더덕구이
4 4/28	LA갈비구이 / 냉동꽃게 양념무침
5 5/12	모듬전(육전, 새우전) / 모듬말이 튀김(4가지)
6 5/19	키워드레싱 샐러드 / 과일 카방하기
7 5/26	감바스 알 아히요 / 빠네 파스타

## 쿠킹아트, 신나는 어린이 베이킹

<b>교육내용</b>	다양한 식재료와 도구를 이용한 베이킹 실습
<b>강사</b>	송수미(베이킹 전문강사)
<b>교육일시</b>	4. 8.(토)~4. 29.(토) 매주 토요일 10:00~12:00 (4강)
<b>대상</b>	미추홀구 거주 초등생 우선 15명
<b>교육장소</b>	쿠킹아트 창의연구소 (도화2·3동 석정로 202번지 1층)
<b>수강료</b>	5,000원
<b>재료비</b>	40,000원(회당 10,000원)

일정	강의내용
1 4/8	고구마빵 만들기
2 4/15	초코칩 쿠키 만들기
3 4/22	컵케이크 만들기
4 4/29	소세지빵 만들기

## 스페셜한 홀 디저트카페

<b>교육내용</b>	집에서 즐기는 디저트 카페 메뉴 실습
<b>강사</b>	김미영(디저트 전문강사)
<b>교육일시</b>	4. 7.(금)~4. 28.(금) 매주 금요일 14:00~15:30 (4강)
<b>대상</b>	미추홀구 주민 우선 6명
<b>교육장소</b>	카페루나 (학익동, 소성로 208 1층)
<b>수강료</b>	5,000원
<b>재료비</b>	44,000원

일정	강의내용
1 4/7	아메리칸초코칩 쿠키
2 4/14	쫄득한 컵브라우니
3 4/21	스콘 만들기(2가지)
4 4/28	하루완성 저당청 만들기 (2가지)

## 인천대와 함께하는 카페메뉴 창업교육

<b>교육내용</b>	커피교육을 통한 교양 함양은 물론 취·창업까지 연계될 수 있는 실질적 커피전문가 양성
<b>강사</b>	최윤미(인천대 평생교육원 바리스타학과 외래교수)

<b>교육일시</b>	4. 8.(토)~6. 3.(토) 매주 토요일 11:00~13:00 (8강)
<b>대상</b>	미추홀구 주민 우선 15명
<b>교육장소</b>	인천대 제물포캠퍼스 바리스타실
<b>수강료</b>	무료
<b>재료비</b>	무료

일정	강의내용
1 4/8	커피머신과 그라인더, 에스프레소 추출법
2 4/15	커피머신사용, 카페메뉴: 풍풍라테
3 4/22	커피머신사용, 카페메뉴: 민트초코라테
4 4/29	커피머신사용, 카페메뉴: 비엔나커피, 아인슈퍼너 커피
5 5/6	커피추출의 중요성
6 5/13	라테아트의 기초 기술
7 5/20	라테아트에 담긴 과학적 원리
8 6/3	라테아트의 3박자

※ 2023년 인천시민대학 공공기관 캠퍼스 운영 선정

※ 수강 신청 방법: 홈페이지 참조

## 애완동물 소품(옷)만들기

<b>교육내용</b>	재봉틀을 활용한 애완동물 소품(옷) 제작
<b>강사</b>	윤선자(양재 전문강사)
<b>교육일시</b>	4. 8.(토)~4. 29.(토) 매주 토요일 13:00~15:00 (4강)
<b>대상</b>	미추홀구 주민 우선 8명
<b>교육장소</b>	용남시장 다영사 공방 (용현1·4동, 한나루로501번길 33)
<b>수강료</b>	5,000원
<b>재료비</b>	10,000원

일정	강의내용
1 4/8	오리엔테이션, 애견 소품(옷) 패턴 설계
2 4/15	본뜨기, 부직포에 옮겨 그리기
3 4/22	천에 마킹하여 자르기, 바느질
4 4/29	시보리 달아 완성하기

## 손바느질 애착인형 만들기

<b>교육내용</b>	손바느질로 만드는 나만의 애착인형 만들기
<b>강사</b>	임명선(수공예 전문강사)
<b>교육일시</b>	5. 2.(화)~5. 23.(화) 매주 화요일 10:00~13:00 (4강)
<b>대상</b>	미추홀구 주민 우선 8명
<b>교육장소</b>	오마인스튜디오 수공예공방 (용현5동, 토금북로 25 1층)
<b>수강료</b>	10,000원
<b>재료비</b>	30,000원
<b>준비물</b>	필기도구

일정	강의내용
1 5/2	토끼인형만들기 I
2 5/9	토끼인형만들기 II
3 5/16	나만의 애착인형 만들기 I
4 5/23	나만의 애착인형 만들기 II

## 나만의 굿즈만들기(실크스크린&열전사)

**교육내용** | 분판인쇄 개념 및 실크스크린 이해를 통한 나만의 예코백 제작

**강 사** | 이영지((주)플러스프레스 대표)

**교육일시** | 4. 3.(월)~4. 24.(월)  
매주 월요일 10:30~13:30 (4강)

**대 상** | 미추홀구 주민 우선 6명

**교육장소** | 아트테이블 (송의4동, 독정리로 100번길 19)

**수 강 료** | 10,000원

**재 료 비** | 45,000원

**준 비 물** | 필기도구(희망시 자참: 기존 내그림, 아이패드와 애플펜슬)

일정	강의내용
1 4/3	아이패드를 활용한 디지털 드로잉 기초
2 4/10	열전사 인쇄용 그림그리기&제출
3 4/17	실크스크린 이해 / 실크스크린용 그림그리기&제출
4 4/24	실크스크린 작업 및 완성

## 수채화와 디지털드로잉

**교육내용** | 디지털드로잉과 수채화로 꽃그림 그리기를 통한 힐링

**강 사** | 이영지((주)플러스프레스 대표)

**교육일시** | 4. 20.(목)~5. 11.(목)  
매주 목요일 18:30~21:30 (4강)

**대 상** | 미추홀구 주민 우선 6명

**교육장소** | 아트테이블 (송의4동, 독정리로 100번길 19)

**수 강 료** | 5,000원

**재 료 비** | 15,000원

**준 비 물** | 필기도구(희망시 자참: 기존 내그림, 아이패드와 애플펜슬)

일정	강의내용
1 4/20	수채화 물감 기법 익히기
2 4/27	수채화 물감으로 꽃그림 그리기
3 5/4	아이패드 디지털드로잉 기초
4 5/11	아이패드 디지털드로잉 수채화브러시

## 가족 슬링백 제작

**교육내용** | 통가족 공예의 염색가공 과정을 익혀 가족 슬링백 제작

**강 사** | 장보심(가족공예 전문강사)

**교육일시** | 5. 17.(수)~6. 7.(수)  
매주 수요일 14:00~17:00 (4강)

**대 상** | 미추홀구 주민 우선 10명

**교육장소** | 보시미네가족공방  
(주안5동, 주염로 58 주안시범공단 부대동 103호)

**수 강 료** | 10,000원

**재 료 비** | 60,000원

일정	강의내용
1 5/17	슬링백 1 (도안 익히기 및 염색가공)
2 5/24	슬링백 2 (가방 지퍼달기 익히기)
3 5/31	슬링백 3 (슬링백 앞조립하기)
4 6/7	슬링백 4 (슬링백 뒷판과 전체 조립하기)

## 인하공전과 함께하는 체험으로 익히는 3D프린팅

**교육내용** | 3D프린터를 이용하여 스스로 모델링한 다양한 결과를 직접 출력, 제작하여 3D 프린팅에 대한 이해와 활용

**강 사** | 이혁준(인하공전 실내건축학과 교수)

**교육일시** | 6. 3.(토)~6. 24.(토)  
매주 토요일 13:00~17:00 (4강)

**대 상** | 미추홀구 주민 우선 15명

**교육장소** | 인하공업전문대학 11호관 403A호(3D프린팅 실습실)

**수 강 료** | 무료

**재 료 비** | 무료

일정	강의내용
1 6/3	3D 소마 퍼즐 만들기
2 6/10	3D 이름표 만들기
3 6/17	휴대폰 거치대 만들기
4 6/24	화분 만들기

※ 2023년 인천시민대학 공공기관 캠퍼스 운영 선정  
※ 수강 신청 방법: 홈페이지 참조

## 여름용 네트백과 모자 뜨기

**교육내용** | 코바늘뜨기로 여름 네트백과 모자 뜨기

**강 사** | 임명선(수공예 전문강사)

**교육일시** | 6. 13.(화)~7. 4.(화)  
매주 화요일 10:00~13:00 (4강)

**대 상** | 미추홀구 주민 우선 8명

**교육장소** | 오마인스튜디오 수공예공방 (용현5동, 토금북로 25 1층)

**수 강 료** | 10,000원

**재 료 비** | 40,000원

**준 비 물** | 필기도구, 코바늘(6호)

일정	강의내용
1 6/13	알로하 네트백 I
2 6/20	알로하 네트백 II
3 6/27	버킷햇 I
4 7/4	버킷햇 II

## 찾아가는 평생학습 학산콜 강자 수강생 모집

### 학산콜강좌란?

성인 7인 이상 미추홀구 구민 및 미추홀구 소재 직장인이 원하는 강좌를 희망하는 장소에서 무료로 들을 수 있도록 강사를 지원해 드립니다.

**신청기간** 2023. 1월 ~ 12월 (수시)

**모집대상** 성인 7인 이상 미추홀구 구민 및 미추홀구 소재 직장인  
기본 인원 충족후 전체 인원의 1/3 이내의 범위에서 타 구민도 수강 가능  
※ **강좌 선정 후 주민등록등본 혹은 재직증명서 등을 평생학습관에 제시**

**강좌기간** 연 2회 지원 (강좌당 최대 20시간 범위 내에서 운영)  
※ 모든 강좌는 1회 1시간 미추홀구 인문학 필수 수강  
(학산학, 세종학, 주민참여예산, 인권, 양성평등 중 학습자가 선택)

**학습장소** 도서관, 공공기관, 학교, 커피숍, 공원 등 사전협의 필수

**수강료** 무료(재료비, 교재비 학습자 부담)

**신청방법** 평생학습관 홈페이지 → [학산콜강좌] → [신청서 작성]  
게시판에 학습 대표자가 직접 신청(회원가입 필요)

**홈페이지** <https://www.michuhol.go.kr/III>

**문의** ☎ 032-728-6549

## 우리도 강사~ 당장 만나! 우리도 강사 모집 재능나눔 학교

### 특별한 경험, 재능, 지혜, 지식, 노하우를 가지고 계시나요?

당신을 필요로 하는 학습자에게 재능기부를 통해 선물해주세요.

**모집대상** 재능, 지혜, 경험, 지식, 노하우 등을  
가지고 있는 누구나

**신청방법** 홈페이지 [강사은행] →  
[우리도 강사] 등록

**운영방법** [우리도 강사] 승인 후 강좌  
개설 및 학습자 모집

**장소** 평생학습관

**수강료** 무료(재료비, 교재비 학습자 부담)

### 우리도 강사 혜택

- 20시간 재능나눔 강의 시 강의경력으로 인정, 경력증명서 발급
- 봉사활동시간 인정 및 재능나눔 확인서 발급
- 학습자 만족도 결과에 따라 평생학습관(학산콜강좌)강사로 채용



### 찾아오시는 길

🏠 <https://www.michuhol.go.kr/III>

☎ 032-880-4840

📍 인천광역시 미추홀구 소성로 189(학익동)